ANIMALES VERTEBRADOS E INVERTEBRADOS

1. Escucha y copia en tu libreta con buena letra. Después haz un dibujo de un animal vertebrado y otro invertebrado.

Animales vertebrados	Animales invertebrados

2. Arrastra cada palabra a su lugar.

invertebrados **vertebrados**

- Los animales _____ tienen huesos.
- Los animales _____ no tienen huesos.

3. Escucha la canción y marca la respuesta correcta.

- ¿Qué animales aparecen en la canción?

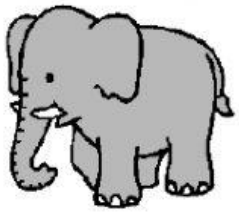

Sí	No

Sí	No

Sí	No

Sí	No

Sí	No

Sí	No

- ¿Son vertebrados o invertebrados?

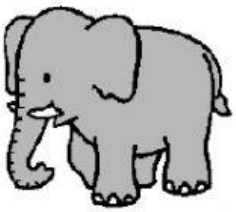

INVERTEBRADO	INVERTEBRADO
VERTEBRADO	VERTEBRADO

INVERTEBRADO	INVERTEBRADO
VERTEBRADO	VERTEBRADO

4. Une con flechas.

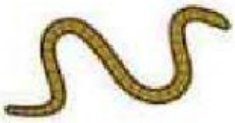

INVERTEBRADO

VERTEBRADO

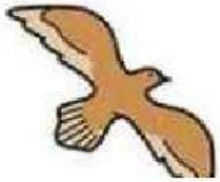

INVERTEBRADO

VERTEBRADO

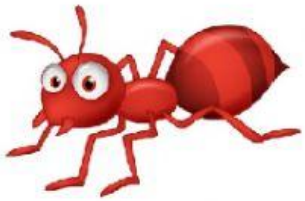

INVERTEBRADO

VERTEBRADO

INVERTEBRADO

VERTEBRADO

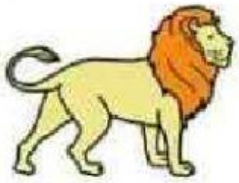

INVERTEBRADO

VERTEBRADO

INVERTEBRADO

VERTEBRADO