

## LOS PROBLEMAS DE LA ECONOMIA

- 1) **LA POBREZA:** Lee el siguiente fragmento y analiza el gráfico. Luego, explica cuándo una persona se encuentra en situación de pobreza o de pobreza extrema.

### El consumo mínimo

En el Perú, para que una persona no sea considerada pobre, debe tener la capacidad de consumir más de S/ 303 al mes, que es el monto fijado como el promedio mensual por persona de la canasta familiar.

De acuerdo con el Instituto Nacional de Estadística e Informática (INEI), la canasta básica familiar es la que permite medir la pobreza monetaria sobre la base de la capacidad de consumo de productos alimenticios y no alimenticios.

Este monto, que midió el límite de la pobreza en el 2014, fue incrementado respecto del que se utilizó en la medición del año 2013, en que la canasta básica era de S/ 292 por persona. Es así que para una familia de cinco personas sería necesario que el consumo supere los S/. 1515 al mes.

Para la medición de la pobreza extrema, se toma en cuenta solo el costo de la canasta básica alimentaria, que para el 2014 fijó en S/ 161 mensuales. Es decir, si su gasto mensual está por debajo de este monto, será considerado pobre extremo. ("Consumo mensual de cada peruano debe ser mayor", 2015, párrs. 2-6)

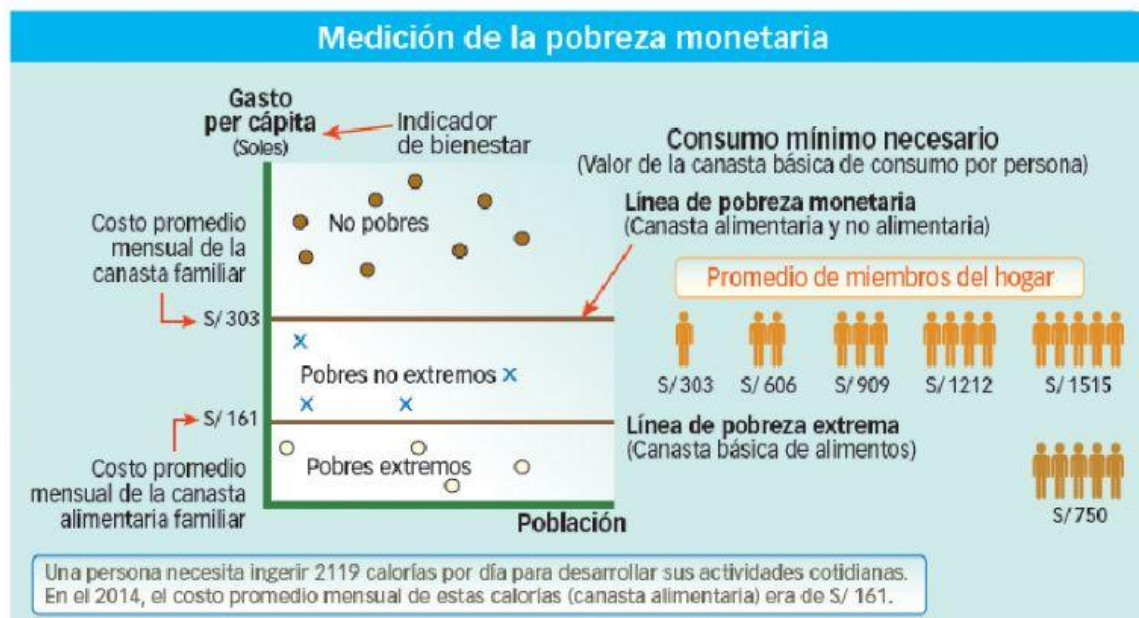

Pobreza	Pobreza extrema

2) Explica de qué manera la pobreza influye en la vida de las personas.

3) **LAS TARJETAS DE CRÉDITO:** Lee la siguiente información. Luego, plantea sugerencias para usar responsablemente las tarjetas de crédito.

#### El número de tarjetas de crédito aumenta en el Perú

A pesar de la desaceleración de la economía peruana en los últimos 12 meses, la deuda total de tarjetas de crédito creció 15,3% en mayo último, en comparación con similar mes del 2014, según la Central de Alertas y Reportes de Deudas Sentinel. "Esto es una buena noticia para el sector financiero, porque se observa que la gente está usando más las tarjetas de crédito". [...]

Cáceres agregó que el grupo de jóvenes menores de 25 años conforma el rango de edad que más ha crecido en el uso de tarjetas de crédito, tanto en número de registros (31,3%) como en deuda (69,2%). Mientras que en el rango de edad de 25 a 35 años se observó un incremento en el número de tarjetahabientes (11 431) con varias deudas vencidas de más de 30 días. ("Las deudas por tarjetas de crédito crecieron 15,3% durante el último año", 2012, párrs. 1-2, 5-6).



4) Complete el siguiente esquema:

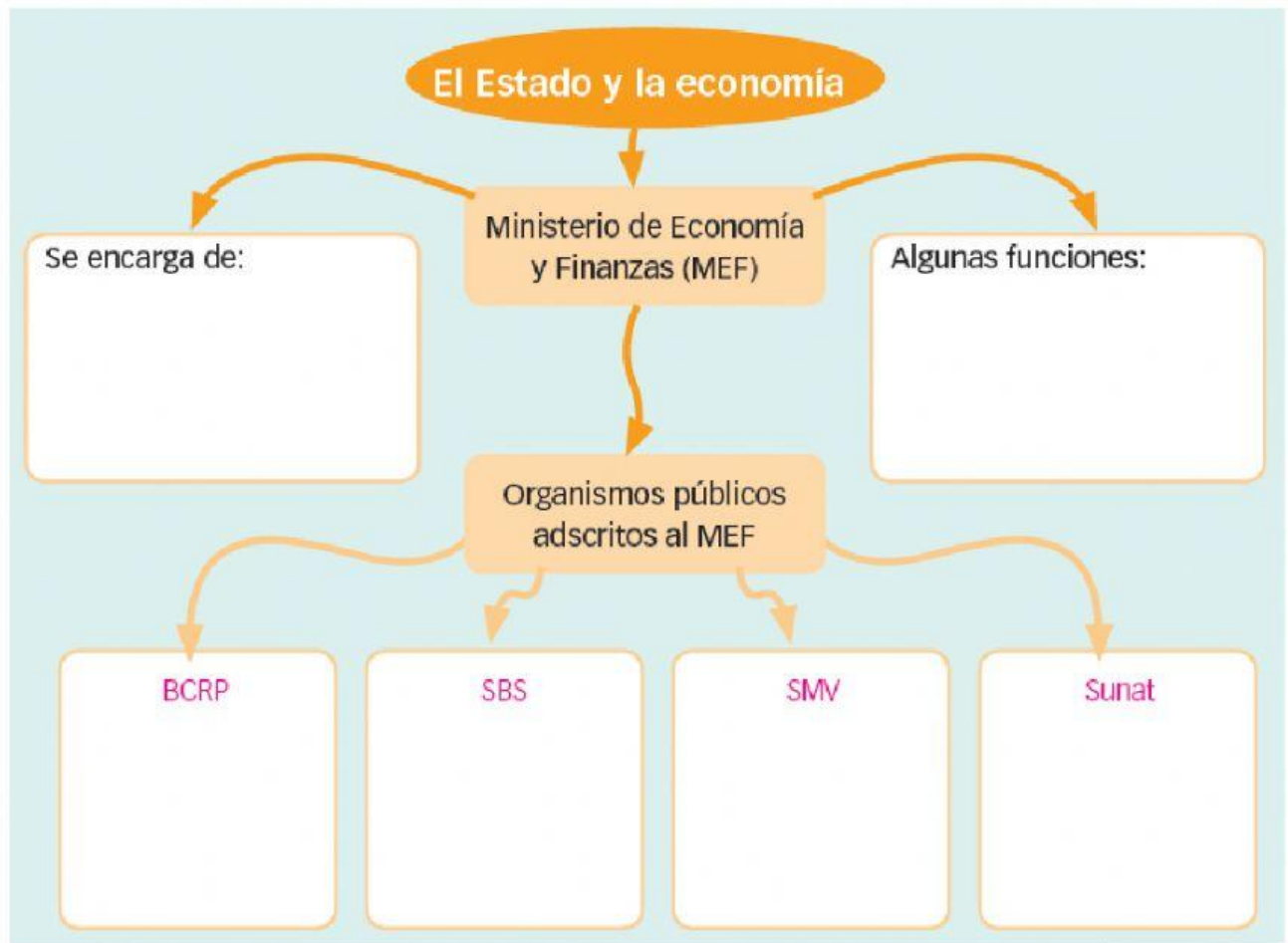

5) Complete el siguiente cuadro:

EL DESEMPLEO	JOVENES NINIS