Mira este vídeo en el que explican qué son los sustantivos.

1) Señala los sustantivos comunes.

mantel	Nerea	sandía	coche	cojín	Caparroso	
servilleta	Alejandro	teléfono	perro	Bruno	Navarra	ciudad

2) Escribe estos sustantivos en plural.

gato ⇨ gatos

avión ⇨ _____

corazón ⇨ _____

botella ⇨ _____

bañera ⇨ _____

árbol ⇨ _____

3) Elige la palabra adecuada en cada caso.

una	un	nueva	viejo	las	unos	el

Un adjetivo ⟩ La camisa _____ está sucia.

Un artículo masculino singular ⟩ ¿Tienes _____ lápiz?

Un artículo femenino plural ⟩ ¿Han llegado _____ cartas?

Un artículo masculino plural ⟩ Ayer escuchamos _____ truenos.

4) Escribe cada nombre con un artículo de cada tipo.

el , la, los, las

un , una, unos, unas

el avión

un avión

_____ _____

_____ _____

_____ jarra

_____ _____

_____ gorros

_____ _____

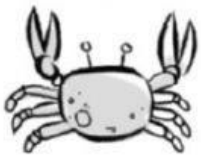

el _____

_____ _____

_____ _____

_____ focas