LEMBAR KERJA PESERTA DIDIK

KLASIFIKASI TUMBUHAN

Nama :
Kelas :

TUJUAN :
Peserta Didik dapat mengidentifikasi ciri ciri tumbuhan monokotil dan tumbuhan dikotil.

PENDAHULUAN :
Kenekaragaman tumbuhan di Indonesia sangat tinggi jumlahnya. Sebagai peserta didik yang mencintai kekayaan tersebut kalian harus kalian harus mengetahui ciri ciri keanekaragam tersebut. Ayo kita belajar dengan mengenali ciri ciri tersebut.

MATERI :
Klasifikasi Tumbuhan Biji tertutup dibagi menjadi :
1. Tumbuhan Monokotil
2. Tumbuhan Dikotil

Kedua tumbuhan tersebut memiliki ciri ciri yang berbeda : mulai dari akar, batang, daun, bunga, dan bijinya.

RUMUSAN MASALAH :

Apakah perbedaan ciri ciri tumbuhan monokotil dan dikotil ?

Mari kita cari jawabnya !

LIVEWORKSHEETS

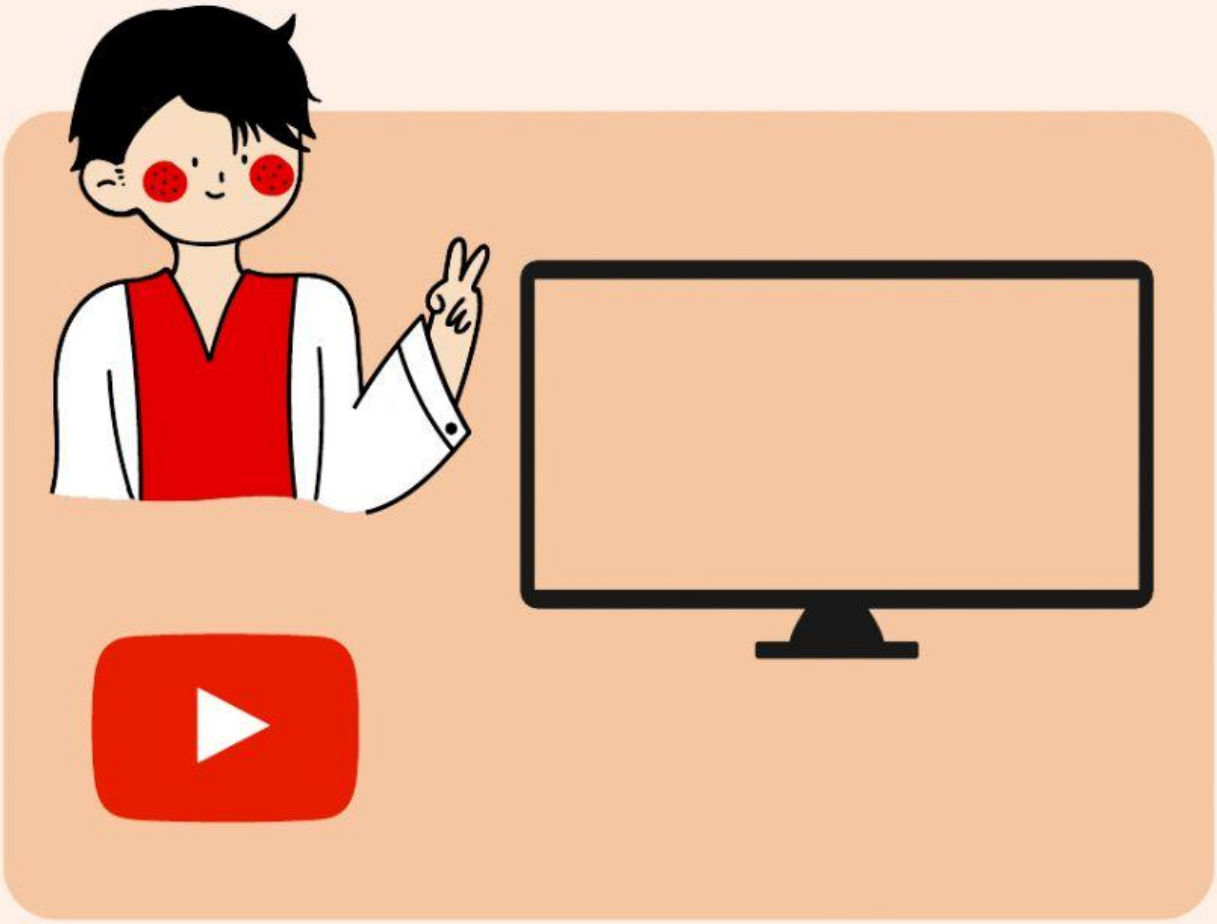

Tuliskan pendapat kalian !

LIVEWORKSHEETS

Tuliskan ciri-ciri tumbuhan

Monokotil

Dikotil

Jodohkan gambar bunga dengan kelompok tumbuhannya !

Daun Menyirip	Monokotil
Bunga Kelipatan 3	Dikotil
Batang Bercabang	Monokotil
Akar Serabut	Dikotil

LIVEWORKSHEETS

DRAG AND DROP

Monokotil	Dikotil

LIVEWORKSHEETS

Ayo menjelajah tumbuhan dengan berlatih soal-soalnya !

Mengapa tumbuhan biji tertutup disebut juga Anthophyta ?

- Karena mempunyai bunga
- Karena mempunyai akar
- Karena mempunyaidaun
- Karena mempunyai biji

Yang termasuk tumbuhan dikotil adalah...

- Pepaya
- Padi
- Pisang
- Jagung

LIVEWORKSHEETS