



NURITA WULAN A.
PUTRI DAMAYANTI

E-LKPD Kelas 6

TEMA 9 SUBTEMA 2

BENDA ANGKASA LUAR DAN RAHASIANYA



Lembar Kerja Peserta Didik (LKPD)

Kelas / Semester : VI (Enam) / 2

Tema : 9 Menjelajahi Luar Angaksa

Subtema : 2 Benda Angkasa Luar dan Rahasiannya

Pembelajaran : 1

Muatan Pelajaran : IPA dan Bahasa Indonesia

KD IPA



**3.7 Menjelaskan
sistem tata
surya dan
karakteristik
anggota tata
surya**



**3.7.1 Siswa
mampu
menjelaskan
sistem tata surya
dan karakteristik
anggota tata
surya**

KD BAHASA INDONESIA



**3.9 Menelusuri
tuturan dan
tindakan tokoh
serta pencerita
an penulis teks
dalam fiksi**



**3.9.1 Siswa bisa
menyampaikan
hasil telusuran
tuturan dan tindakan
tokoh serta
penceritaan penulis
dalam teks fiksi**



Tujuan Pembelajaran

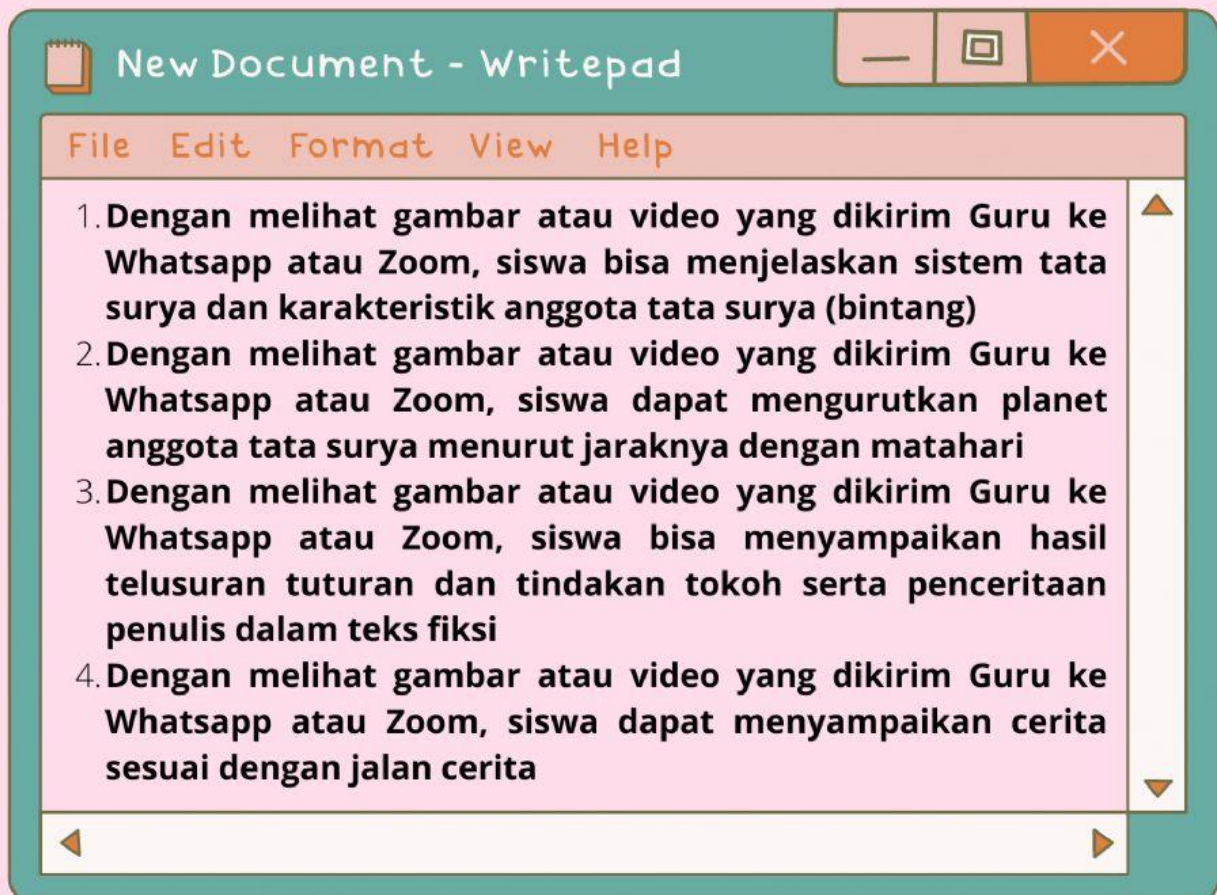

NAMA

NO.
ABSEN



APA ITU
JATA SURYA?

MARI KITA
SIMAK VIDEO
BERIKUT INI!

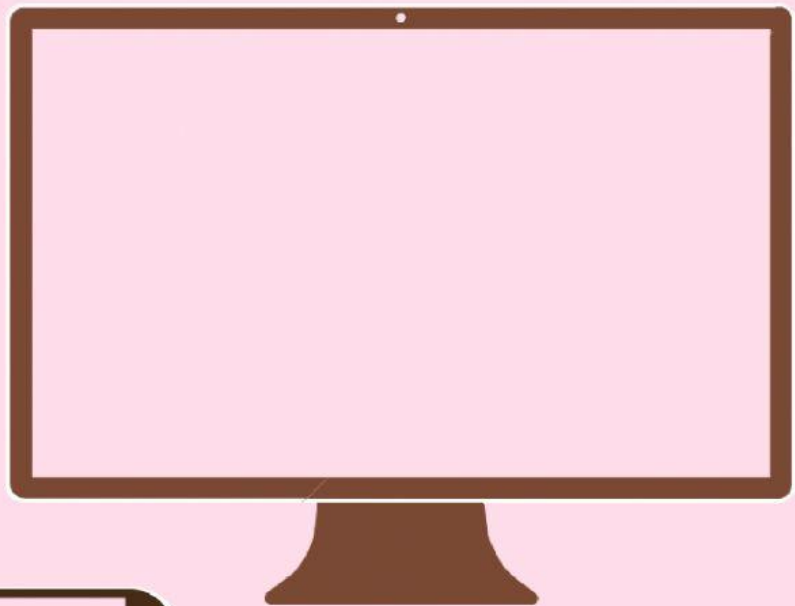

AYO
BERNYAYI



Benda langit
apakah yang
menjadi pusat
tata surya?

Tentukan
jawabanmu



KUIS

PILIHAN GANDA

1

Jumlah planet yang ada di sistem tata
surya yaitu ... planet

A

7

B

8

C

9

D

10

KUIS

BENAR/SALAH

2

Berilah tanda centang pada nama planet yang termasuk dalam planet inferior!

Merkurius

Mars

Venus

Bumi

KUIS

JAWABAN SINGKAT

3

Sebutkan apa saja yang termasuk planet superior!

KUIS

MENJODOHKAN/ TARIK GARIS

4

Jodohkanlah nama planet yang sesuai dengan gambar planet berikut ini!



Jupiter

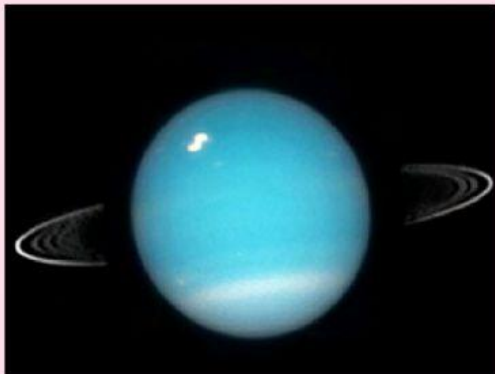

Saturnus



Uranus

KUIS

URAIAN

5

Sebutkan dan jelaskan secara singkat unsur-unsur intrinsik dalam cerita fiksi!

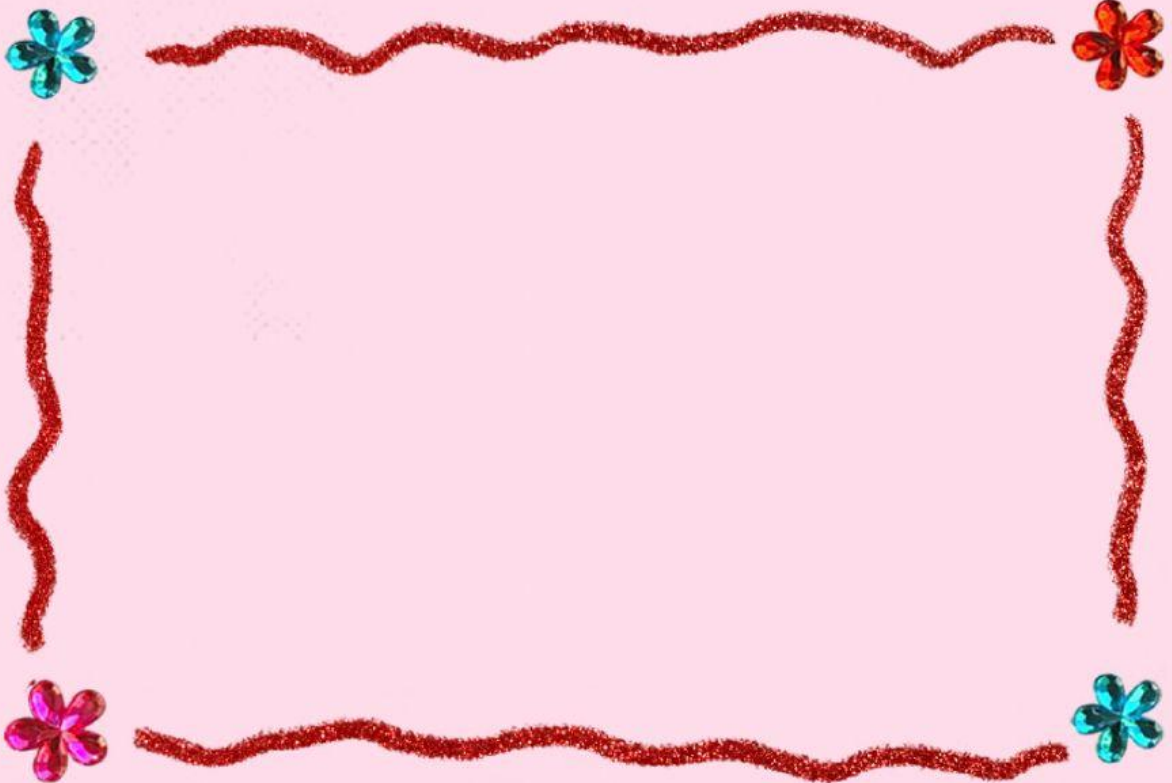

6

Jelaskan jenis-jenis alur dalam cerita fiksi!





KUNCI JAWABAN LKPD

1. Jumlah planet yang ada di sistem tata surya yaitu ... planet

Jawab : 8 planet

2. Berilah tanda centang pada nama planet yang termasuk dalam planet inferior!

Jawab : Merkurius dan Venus

3. Sebutkan apa saja yang termasuk planet superior!

Jawab : Jupiter, Saturnus, Uranus, Neptunus

5. Sebutkan dan jelaskan secara singkat unsur-unsur intrinsik dalam cerita fiksi!

Jawab : Tema, Tokoh, Alur atau Plot, Konflik, Klimaks, Latar

6. Jelaskan jenis-jenis alur dalam cerita fiksi!

Jawab : Alur maju, Alur mundur, Alur campuran