

SOAL LATIHAN KELAS 4 TEMA 1

NAMA :

Soal Pilihan Ganda

1. Warga perumahan membuat gapura bersama. Kegiatan tersebut mencerminkan ... dalam keragaman.
 - a. keterampilan
 - b. komunikasi
 - c. musyawarah
 - d. kerja sama
2. Dengan adanya keragaman, kita harus
 - a. bersyukur
 - b. bersedih
 - c. kecewa
 - d. marah
3. Menampilkan berbagai kesenian daerah saat merayakan hari kemerdekaan akan
 - a. berakhir dengan kekacauan
 - b. berakhir dengan keributan
 - c. berlangsung dengan meriah
 - d. berlangsung dengan ricuh
4. Made membantu penjual kantin untuk berjualan. Made belajar untuk
 - a. sabar menghadapi pelanggan
 - b. membedakan teman
 - c. mengambil banyak keuntungan
 - d. menghabiskan makanan
5. Berikut yang *bukan* merupakan manfaat kerja bakti adalah
 - a. terhindar dari wabah penyakit
 - b. lingkungan rumah serta sekolah bersih dan rapi
 - c. lebih mengenal warga masyarakat maupun sekolah
 - d. terjadi banjir karena selokan dan sungai penuh sampah

Teks bacaan berikut digunakan untuk menjawab 3 soal di bawahnya.

Indonesia memiliki banyak kekayaan, salah satunya adalah makanan khas. Misalnya, daerah Bali terkenal dengan ayam betutu, Nusa Tenggara Barat terkenal dengan ayam taliwang, Jawa Timur terkenal dengan rujak cingur, dan masih banyak lagi makanan khas dari setiap daerah. Makanan-makanan ini tentu memiliki ciri khas tersendiri bagi daerah masing-masing. Oleh sebab itu, sebagai salah satu kekayaan Indonesia, makanan khas daerah harus dijaga keberadaannya.

6. Kalimat pokok paragraf tersebut terletak di ... paragraf.
 - a. awal
 - b. akhir
 - c. tengah
 - d. awal dan akhir
7. Gagasan pokok paragraf di atas adalah
 - a. makanan khas daerah Bali adalah ayam betutu
 - b. makanan khas daerah merupakan salah satu kekayaan Indonesia yang harus dijaga keberadaannya
 - c. makanan khas daerah Jawa Timur dan Bali berbeda
 - d. makanan khas daerah memiliki ciri khas tersendiri

8. Dengan membaca secara sungguh-sungguh, kita dapat ... keseluruhan isi teks.
- menghafal
 - memahami
 - mencatat
 - menghapus

9. Perhatikan gambar berikut!



Informasi tentang energi yang kita peroleh dari gambar di atas adalah

- membakar ikan membutuhkan energi panas
 - membakar ikan membutuhkan energi api
 - kegiatan membakar ikan dilakukan pada malam hari
 - kegiatan membakar ikan membutuhkan energi matahari
10. Hubungan antara gagasan pokok dan gagasan pendukung ditandai dengan
- kata tanya
 - kata depan
 - tanda hubung
 - kata hubung
11. Ember yang dibunyikan di halaman rumah akan terdengar
- nyaring
 - tidak nyaring
 - kuat
 - lemah
12. Bunyi merambat paling cepat melalui media
- padat
 - cair
 - gas
 - tanah
13. Bunyi dapat kita dengar karena bunyi ... melalui media.
- mengalir
 - bergetar
 - merambat
 - berpindah
14. Bagian dalam telinga yang berisi ujung-ujung saraf pendengaran dan cairan endolimfe adalah
- gendang telinga
 - rumah siput
 - saluran eustachius
 - saluran setengah lingkaran
15. Faktor yang mempengaruhi perbedaan tinggi rendahnya bunyi yang dihasilkan oleh benda adalah
- | | |
|--------------|-----------|
| a. Frekuensi | c. volume |
| b. Tegangan | d. massa |

16. Indonesia memiliki keragaman agama. Setiap agama memiliki hari raya masing-masing. Hari raya umat Katolik adalah
- Idulfitri
 - Natal
 - Nyepi
 - Waisak

17. Gulai belacan adalah makanan khas dari Provinsi
- Riau
 - Jambi
 - Sumatra Selatan
 - Lampung

18. Perhatikan gambar berikut!



Gambar tersebut adalah rumah

- Joglo
 - Situbondo
 - Gapura Candi Bentar
 - Musalaki
19. Sate bandeng adalah makanan khas dari Provinsi
- Banten
 - Jawa Barat
 - DKI Jakarta
 - Jawa Tengah
20. Berikut ini yang merupakan makanan khas dari Madiun adalah
- nasi jamblang
 - nasi pecel
 - lontong sayur
 - nasi krawu
21. Gerakan kaki berjalan sambil jinjit termasuk gerak
- palsu
 - tiruan
 - maknawi
 - murni
22. Salah satu tari daerah yang berasal dari Provinsi Bali yaitu tari
- Sintren
 - Merak
 - Saman
 - Kecak
23. Kita membutuhkan ruang gerak yang ... untuk memperagakan tari Bungong Jeumpa.
- Sempit
 - Luas
 - kecil
 - terbatas

24. Gerak dalam tari yang menirukan kegiatan sehari-hari disebut gerak
- a. murni
 - b. maknawi
 - c. sehari-hari
 - d. tiruan

25. Perhatikan gambar berikut.

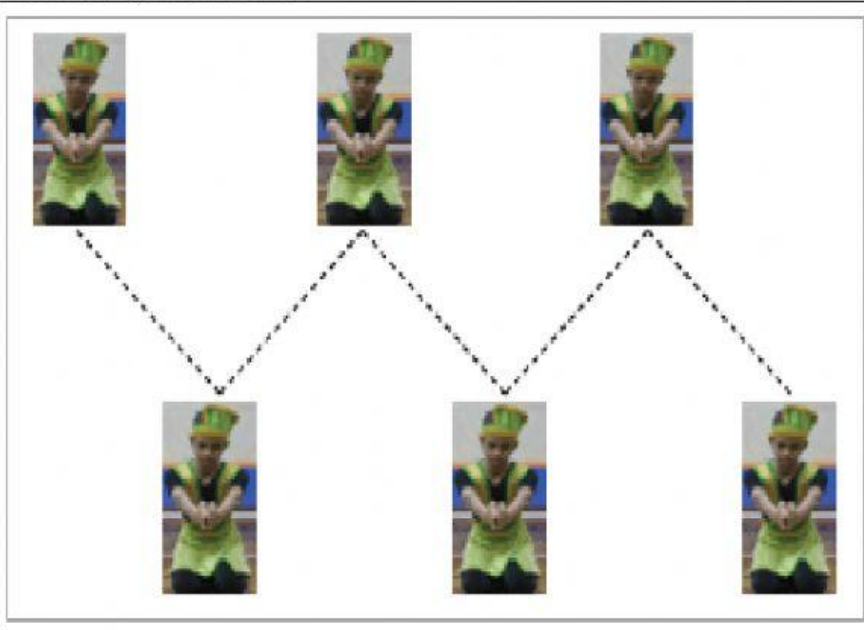

Pada gambar tersebut, formasi tari Bungong Jeumpa membentuk formasi

- a. sejajar
- b. diagonal
- c. zig-zag
- d. huruf V