

FICHA DE MÚSICA - TERCER CURSO

1.- Elige la respuesta correcta en cada caso:

- **La orquesta es...**
Una agrupación de cantantes. Una agrupación de instrumentos. Una agrupación de bailarines.
- **En la orquesta pueden aparecer instrumentos...**
Solo de cuerda. De cuerda, viento y percusión. De viento y percusión.
- **El instrumento más numeroso de las orquestas es....**
El clarinete. El violonchelo. El violín.
- **Los instrumentos de la orquesta se colocan....**
Agrupados por familias. Según el material del que están hechos. Según su tamaño.
- **¿Qué instrumento no aparece siempre en la orquesta?**
La trompeta. El violín. El saxofón.
- **El Director de orquesta dirige a los músicos y en su mano lleva....**
Una baqueta. Un bastón. Una batuta.

2.- Observa el dibujo y después, arrastra cada etiqueta amarilla a su posición en la orquesta:

Número	Familia
1	
2	
3	
4	
5	
6	

3. Adivina la contraseña para abrir la hucha. Para ello suma los valores de las figuras.

4.- Arrastra los nombres de las notas para formar la escala de **DO ASCENDENTE**:

--	--	--	--	--	--	--	--

MI DO' DO FA SI RE LA SOL

5.- ¿Cómo se llaman estas notas musicales?

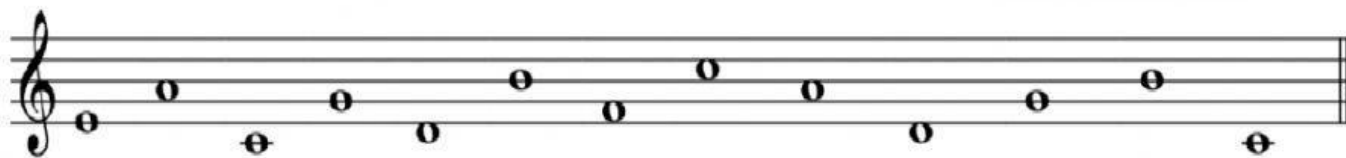

6.- Estos instrumentos de percusión, ¿son de sonido DETERMINADO (hace diferentes sonidos) o INDETERMINADO (solo hace un sonido)?



7.- COMPASES: ritmo binario, ritmo ternario y ritmo cuaternario. Arrastra cada compás a su ritmo correcto, según sume 2, 3 o 4 tiempos.

