

Observa con atención cada uno de los siguientes gráficos lineales y responde.

Exportación toneladas metal (cobre)

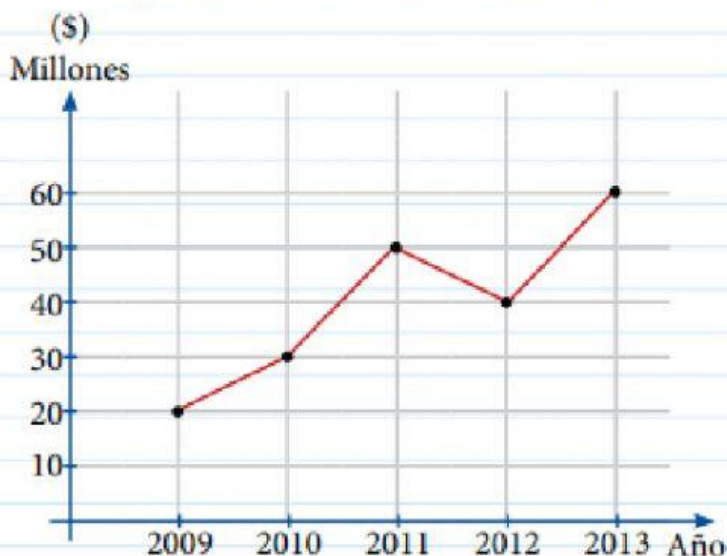

¿En qué año se exportó la mayor cantidad de cobre?

Respuesta: _____

¿En qué año se exportó la menor cantidad de cobre?

Respuesta: _____

¿Cuántas toneladas se exportaron del 2010 al 2012?

Respuesta: _____ toneladas

El gráfico nos muestra la variación del precio de un televisor durante seis meses.

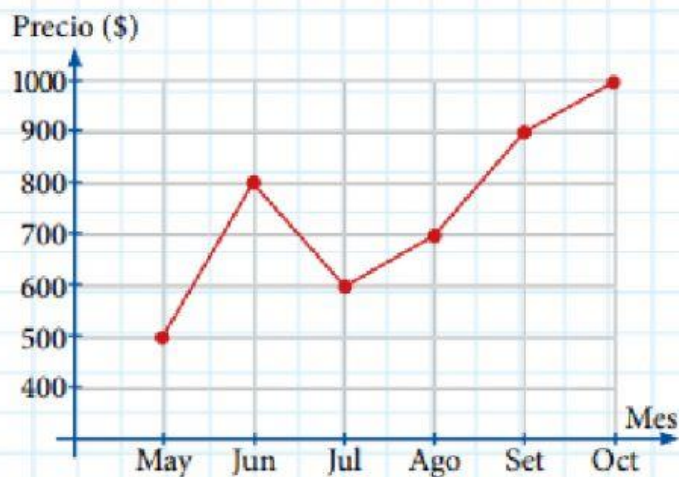

¿Cuál fue el precio del televisor en el mes de fiestas patrias?

Respuesta: S/ _____

¿Cuánto fue el aumento de precio de mayo a junio?

Respuesta: S/ _____

Si en el mes de setiembre se vendieron 15 televisores. ¿Cuánto fue lo que de gano?

Respuesta: S/ _____