SDIT
Ummu'l Quro Depok

Worksheet

Cahaya dan Indra Penglihatan

Sekolah Inspirasi Hebat

Sifat – sifat cahaya (drag dan drop gambar kedalam kotak yang sesuai)

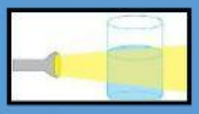

Cahaya dapat dibiaskan	Cahaya dapat diuraikan	Cahaya dapat dipantulkan	Cahaya dapat menembus benda bening	Cahaya dapat merambat lurus

Jenis – Jenis cermin (drag dan drop gambar kedalam kotak yang sesuai)

Cermin cekung	Cermin datar	Cermin cembung

LIVEWORKSHEETS

Alat Optik (drag dan drop gambar kedalam kotak yang sesuai)

Kamera	Periskop	Teleskop	Lup	Mikroskop

Bagian – Bagian mata (drag & drop bagian bagian mata di tempat yang sesuai)

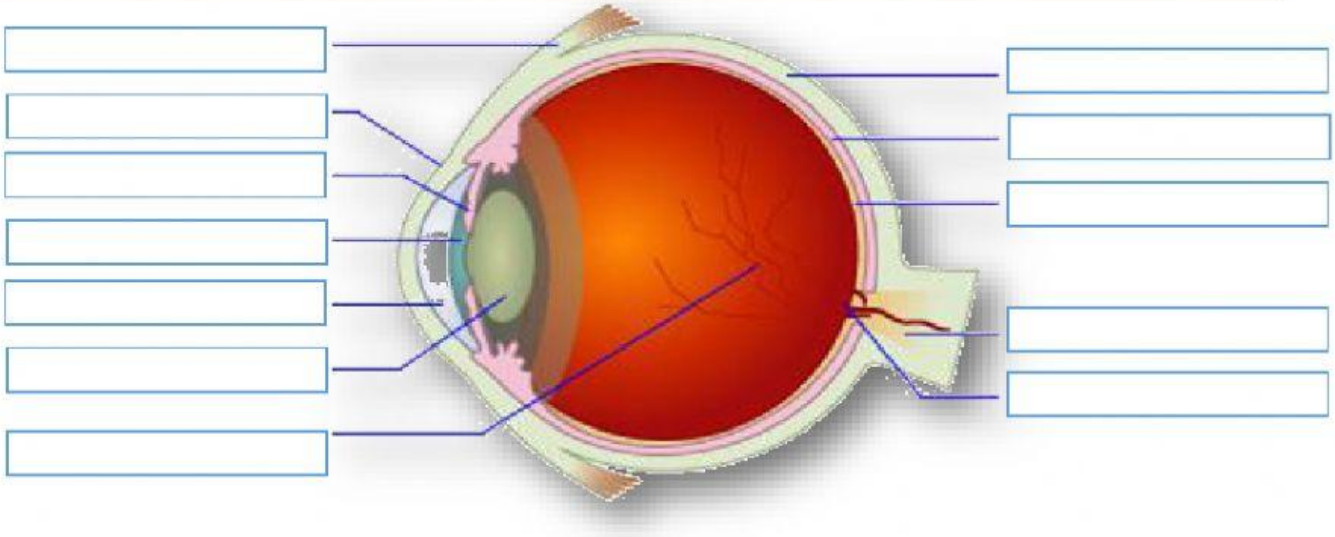

Koroid	Pupil	Bintik Buta
Retina	Lensa	Kornea
Otot	Sklera	Aqueous humor
Iris	Svaraf optik	Vitreous humor

LIVEWORKSHEETS