Hoja de cálculo

Nombre del alumno:

Elementos de la pantalla inicial de Excel

Al ingresar a Excel nos muestra la siguiente pantalla:

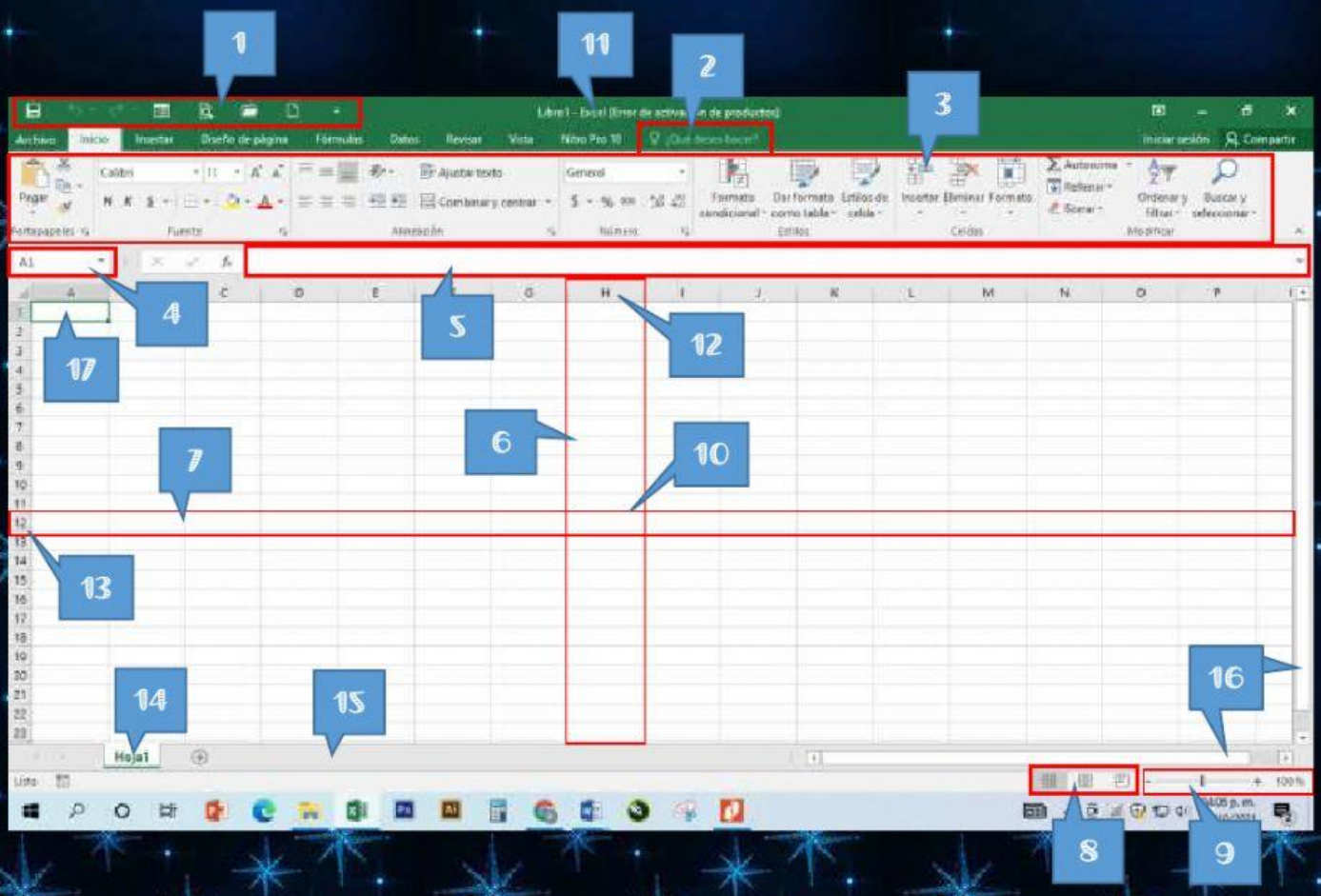

1. Barra de acceso rápido: Aquí encontrarás acceso a funciones como Guardar, Deshacer y Rehacer.
2. ¿Qué desea hacer?: Este cuadro es una barra de búsqueda donde podrás buscar las herramientas o comandos que desees usar.

LIVEWORKSHEETS

3. Cinta de opciones: Aquí encontrarás todos los comandos necesarios para trabajar en Excel. La cinta está compuesta por varias pestañas en donde están agrupados los comandos.
4. Cuadro de nombres: En este cuadro verás el nombre de la celda seleccionada.
5. Barra de fórmulas: Aquí podrás ingresar o editar los datos, la fórmula o la función insertada en una celda en específico.
6. Columnas: Una columna es un grupo de celdas verticales que se identifica con una letra.
7. Filas: Una fila es una línea horizontal de celdas que identificamos por un número.
8. Tipos de vista: Hay tres tipos de vista de archivo en Excel: Normal, Diseño de página y Vista previa de salto de página.
9. Zoom: Aquí puedes hacer clic en el control de zoom y arrastrarlo a derecha o izquierda para acercar o alejar la hoja de cálculo en que estés trabajando.
10. Celda: Cada uno de los rectángulos que componen una hoja de cálculo se les llama celda.
11. Barra de título: Se encuentra en la parte superior de la ventana, en ella aparece el nombre del libro en el que te encuentras trabajando. si aún no has guardado el libro, por default su nombre será libro1, libro2, etcétera dependiendo cuántos hayas abierto en esa sesión.
12. Encabezados de columna: Son unos botones de color gris que aparecen sobre cada columna.
13. Encabezados de fila: Son botones de color gris que aparecen del lado izquierdo uno debajo de otro con números en su interior.
14. Etiqueta: Cada etiqueta representa a una hoja del libro de Excel.
15. Barra de etiquetas: Se encuentra en la parte inferior de la ventana de Excel, en ella encontrarás las etiquetas que contiene el libro de Excel.
16. Barras de desplazamiento: Su función como su nombre lo indica, es permitirnos desplazarnos a otra zona de la hoja de Excel.

17.- Celda activa: Es aquella que se encuentra abierta para la inclusión, la eliminación o la modificación de datos.

LIVEWORKSHEETS

Hoja de cálculo

Actividades 18 y 19

En la columna de la izquierda observamos algunos de los iconos o botones de Excel, relaciónalos con la columna de la derecha que es donde se encuentran sus nombres.

Icono, botón	Nombre
A1	Tipos de vistas
100 %	Celda activa
	Encabezado de columnas
Hoja1	Barra de etiquetas
5	Barra de fórmulas
¿Qué desea hacer?	Cuadro de nombres
	Encabezado de filas
E	Etiqueta
	Zoom
	¿Qué desea hacer?

Da clic sobre el siguiente vínculo y activa la siguiente actividad.

LIVEWORKSHEETS