



EL VIRREINATO DEL PERÚ

<https://www.youtube.com/watch?v=4KTi-J5iys8&t=4s>

1

Completa:

- ❖ El Virreynato fue creado en el año 1542
10 años después de la llegada de Pizarro,
la capital de Virreynato fue Lima y la
máxima autoridad fue el Virrey.
- ❖ El primer Virrey del Perú fue: Blasco Núñez
y el último fue José de la Serna.

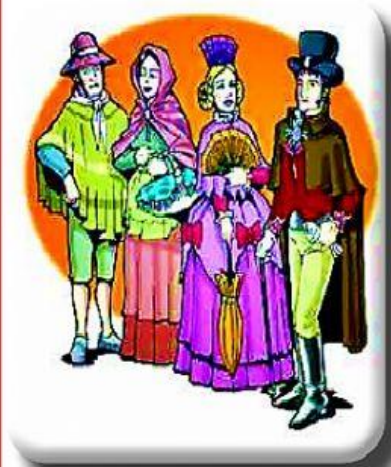



- 1.- El virreinato fue creado en el año _____ 10 años después de la llegada de Pizarro, la capital del virreinato fue _____ y la máxima autoridad fue _____.
- 2.- El primer virrey del Perú fue _____ y el último fue _____.
- 3.- Los _____ están primeros en la pirámide social.
- La actividad económica principal del virreinato fue la _____.

2 Contesta V o F:

- a El Virrey era el representante del Rey de España (_____)
- b El Virrey era la máxima autoridad (_____)
- c El Perú tuvo 40 virreyes (_____)
- d El último Virrey fue don Blasco Núñez de Vela (_____)



CLASES SOCIALES DEL VIRREINATO

<https://www.youtube.com/watch?v=TW4zcaFi7IM>

3.- Completa la pirámide Virreinal.

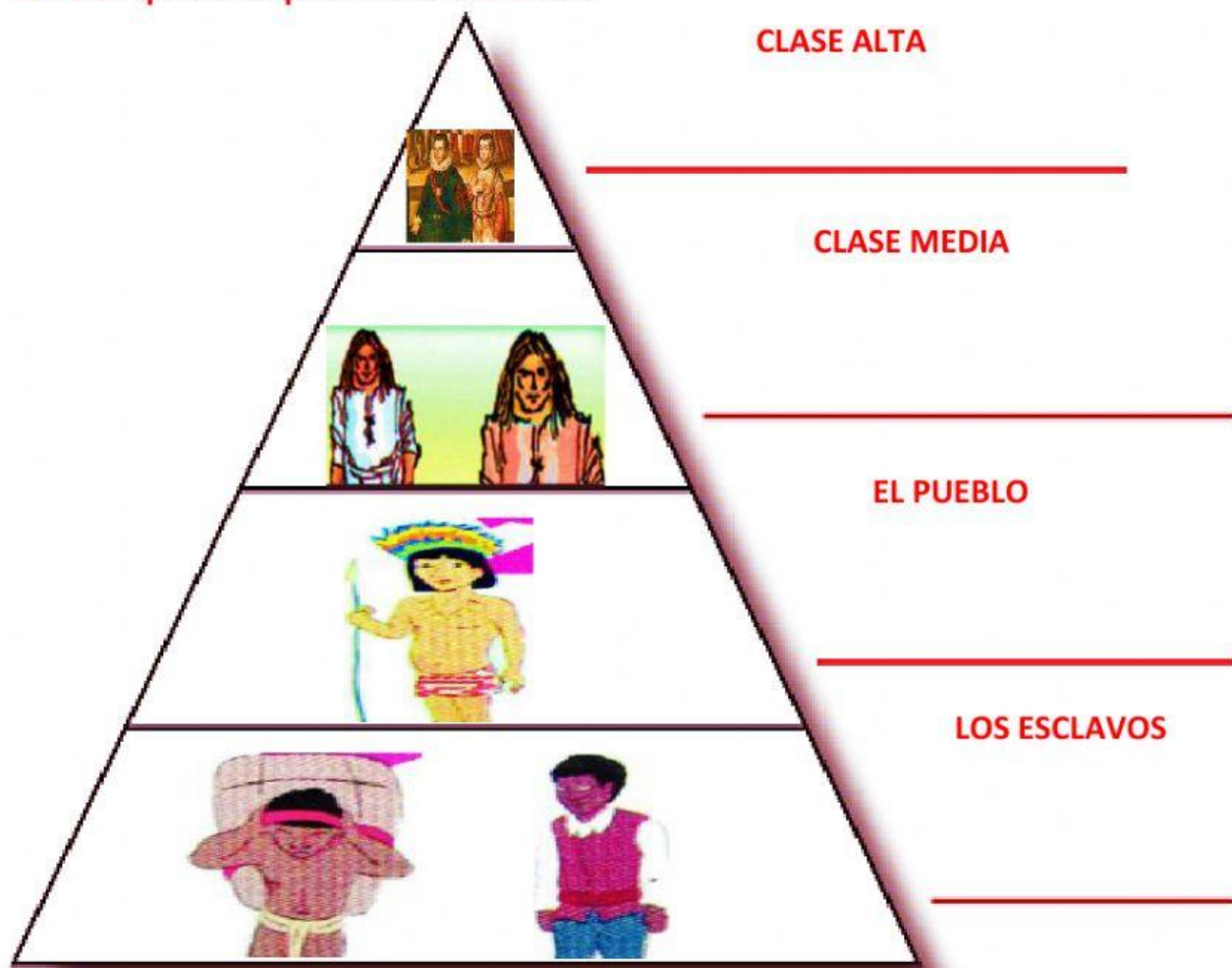



4.- Completa

Español	+	Indígena	→	
Español	+	Negro	→	
Negro	+	Indígena	→	
Hijo de español nacido en América			→	

Completa:

- a) Hijo de español con indio _____
- b) Hijo de españoles nacidos en el Perú _____
- c) Hijo de negro con indio _____

Coloca V o F:

- a) La nobleza estaba conformada por los curas (_____)
- b) Los esclavos eran los negros (_____)
- c) Los indios no eran explotados (_____)
- d) El pueblo estaba conformado por españoles, criollos y mestizos de baja condición económica. (_____)