Nama:

Tarikh:

# BAHASA MELAYU TAHUN 5

**TEMA 8: EKONOMI, KEUSAHAWANAN DAN PENGURUSAN KEWANGAN**
**UNIT 23: USAHAWAN BERWAWASAN**
**SP: 1.2.2** Bertutur untuk menghuraikan maklumat tersurat dan tersirat.

## Tajuk: Inovasi Pemasaran

**Arahan:** Baca dan rujuk buku teks halaman 173. Seret jawapan yang betul bagi melengkapkan peta pelbagai alir di bawah.

| Tindakan | | Kesan |
|---|---|---|
| penggunaan media sosial | Promosi | |
| | | pelanggan terdiri daripada warga sekolah |
| memasang gegantung | | |

Pelanggan terdiri daripada orang ramai

Pelanggan terdiri daripada warga sekolah dan waris

Mengedarkan risalah

**Soalan seterusnya**

LIVEWORKSHEETS

Nama:

Tarikh:

# BAHASA MELAYU TAHUN 5

**Arahan:** Baca dan rujuk buku teks halaman 173. Tulis pendapat anda berdasarkan maklumat di bawah.

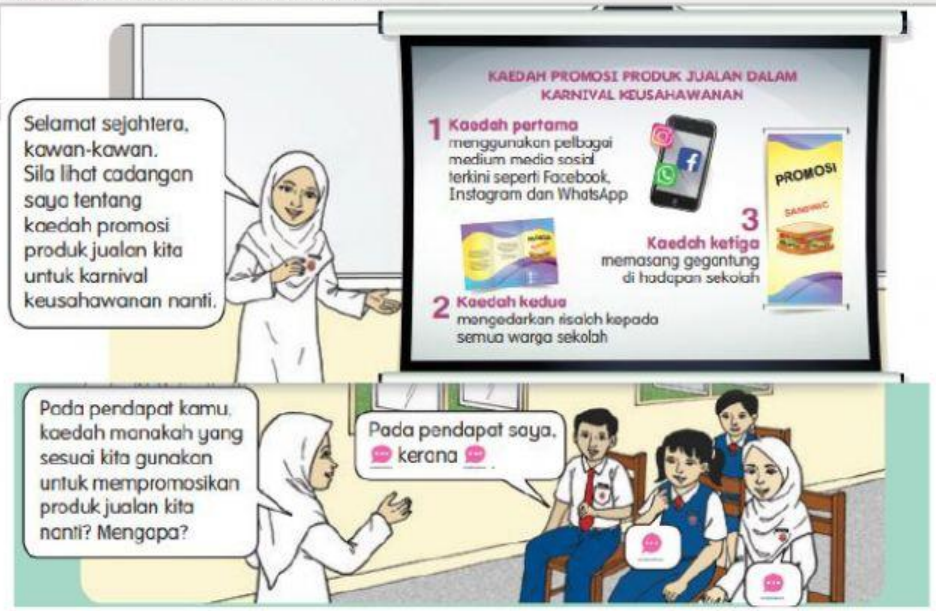


Afifi :Pada pendapat saya, kaedah pertama sesuai untuk mempromosikan produk jualan kita nanti kerana orang ramai akan _____.

_____.

Shu Fen : Pada pendapat saya, kaedah yang kedua sesuai untuk mempromosikan produk jualan kita nanti kerana _____.

_____.

Farisha : Pada pendapat saya, kaedah yang ketiga sesuai untuk mempromosikan produk jualan kita nanti kerana _____.

_____

Cikgu Wina JOM BELAJAR BAHASA MELAYU
LIVEWORKSHEETS