

LETRA **H** NO INÍCIO DE PALAVRA

ATIVIDADE ORAL E ESCRITA

1 VEJA AS IMAGENS E LEIA AS PALAVRAS.

AS IMAGENS NÃO ESTÃO REPRESENTADAS EM PROPORÇÃO



HOMEM



HARPA



HIENA

- A) PINTA A PRIMEIRA SÍLABA DE CADA PALAVRA.
- B) FAÇA UM CÍRCULO NA LETRA QUE VEM DEPOIS DA LETRA **H**.
- C) O QUE VEIO DEPOIS DA LETRA **H** NESSAS PALAVRAS?

2 EM DUPLA. LEIAM AS PALAVRAS DO QUADRO.

HÁBITO HEITOR HINO HOJE HUGO

- A) PINTEM A PRIMEIRA SÍLABA DE CADA UMA.
- B) CONVERSEM: QUAL É O SOM QUE VOCÊS OUVEM NAS SÍLABAS INICIADAS COM A LETRA **H**?
- C) O QUE VOCÊS DESCOBRIRAM? REGISTREM AQUI:

3 OBSERVE O QUE FOI FEITO ABAIXO.



PREENCHA OS QUADROS A SEGUIR COM O NÚMERO DE LETRAS E SÍLABAS, CONFORME O MODELO DA PÁGINA ANTERIOR.

HOJE	
_____ _____ _____ LETRAS	_____ _____ _____ SÍLABAS
HELENA	
_____ _____ _____ LETRAS	_____ _____ _____ SÍLABAS

4 AGORA É HORA DE TRAÇAR A LETRA **H** NA SEÇÃO **TRAÇADOS DE LETRAS** DA PÁGINA 259.

DUAS LETRAS, UM SOM: LH

ATIVIDADE ORAL E ESCRITA

VOCÊ VIU A LETRA **H** NO INÍCIO DE PALAVRAS, MAS ESSA LETRA PODE SER USADA DE OUTRA FORMA. VAMOS CONFERIR?

1 LEIAM EM VOZ ALTA A PALAVRA:



COLHERADA

- A) QUANTAS SÍLABAS TEM ESSA PALAVRA? _____
- B) CONVERSEM SOBRE COMO PODEM SER SEPARADAS AS SÍLABAS DESSA PALAVRA. REGISTREM AQUI: _____
- C) COPIE A SÍLABA QUE TEM A LETRA **H**. _____

- 2 NAS FRASES ABAIXO, HÁ SEMPRE UMA PALAVRA DESTACADA. DEPOIS DA LETRA **L** DESSA PALAVRA, ACRESCENTE A LETRA **H** E COMPLETE CADA FRASE.

DICA: VOCÊ DEVE TER UMA NOVA PALAVRA EM CADA FRASE!

- A)** A MENINA QUE ESTÁ NA **FILA** É MINHA _____
- B)** EU LEVO NA **MALA** UMA BONITA _____
- C)** QUEM ACENDE A **VELINHA** É UMA _____

- 3** JUNE AS SÍLABAS E ENCONTRE NA "PIZZA" O NOME DE CADA INGREDIENTE. ESCRIBA OS NOMES ENCONTRADOS SEGUINDO A DICA.
DICA: SÓ VALEM OS NOMES COM **LH**.

DICA: SÓ VALEM OS NOMES COM **LH**.

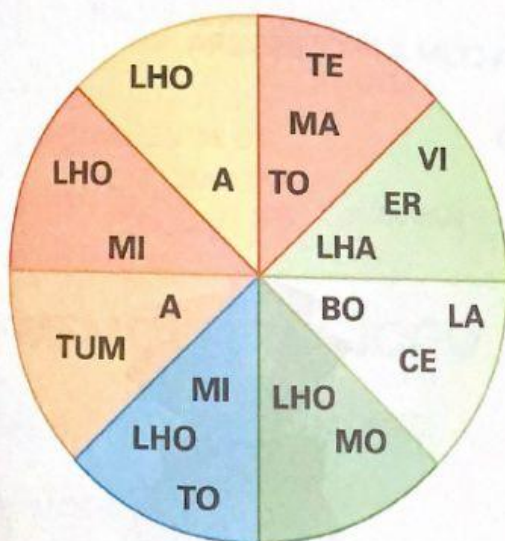

- 4** EM DUPLA. LEIAM EM VOZ ALTA AS PALAVRAS DO QUADRO.

VELHA FILHA OLHO TELHADO

- A) EM QUANTOS IMPULSOS VOCÊS FALARAM ESSAS PALAVRAS?
SEPREM AS SÍLABAS E INDIQUEM.

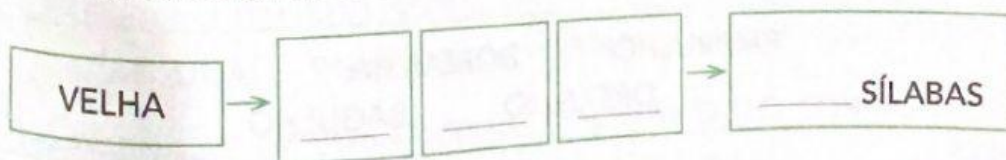

FILHA	→	<input type="text"/>	<input type="text"/>	<input type="text"/>	→	<input type="text"/> SÍLABAS
OLHO	→	<input type="text"/>	<input type="text"/>	<input type="text"/>	→	<input type="text"/> SÍLABAS
TELHADO	→	<input type="text"/>	<input type="text"/>	<input type="text"/>	→	<input type="text"/> SÍLABAS

B) QUE LETRA FICOU SEMPRE JUNTO DO **H**? _____

5 LEIAM O TRECHO DE UM POEMA COM A PROFESSORA.

O EMBRULHO DO GETÚLIO

[...]
O QUE ESTÁ ESCONDIDO
DENTRO DO EMBRULHO?
SERÁ QUE BORBULHA?
SERÁ UMA AGULHA?

[...]
CHEIO DE ORGULHO
GETÚLIO ABRE O EMBRULHO:
SÓ TEM BAGULHO!

DILAN CAMARGO. O EMBRULHO DO GETÚLIO.
SÃO PAULO: SCIPIONE, 2004, P. 6.



REPITAM EM VOZ ALTA ESTAS PALAVRAS QUE APARECEM NOS VERSOS DESSE POEMA.

EMBRULHO	BORBULHA	AGULHA
ORGULHO	BAGULHO	

____ SÍLABAS

____ SÍLABAS

____ SÍLABAS

6 EM DUPLA. UMA SENHORA ESCREVEU UM BILHETE PARA SUA FILHA. A MOÇA, PORÉM, DERRAMOU CHÁ NO BILHETE. PARA SABER O QUE ESTÁ ESCRITO NELE, COMPLETE-O COM PALAVRAS DO QUADRO.
DICA: É PRECISO QUE AS PALAVRAS ESCOLHIDAS DEEM SENTIDO AO TEXTO.

FILHA,
FUI
TOME CUIDADO COM AS

UMA DELAS PICOU A MINHA

NÃO SE ESQUEÇA DE

A HORTA E
ALIMENTAR OS _____
VOLTO MAIS TARDE.
MAMÃE

MALHA	OLHO
TRABALHAR	PILHAS
COELHOS	ABELHAS
BOLHA	AJOELHAR
MOLHAR	ORELHA
PIOLHO	

MEMÓRIA EM JOGO

LEIA, PRATIQUE E MEMORIZE.

HAVIA UMA TELHA
E, SOBRE ELA, HAVIA UMA ABELHA.
HAVIA UM GALHO
E, EMBAIXO DELE, HAVIA UM TELHADO.
O GALHO DESPENCOU.
A ABELHA VOOU.
E A TELHA?
A TELHA NO TELHADO FICOU.

TEXTO ESCRITO PELAS AUTORAS.

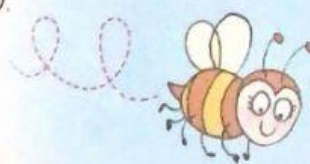

NA PÁGINA 247, HÁ UMA ATIVIDADE COM ESSE TEXTO. CONFIRA!

POEMA (1)

129