

Roger y su amigo Gasso acaban de llegar del planeta Ceres con el objetivo de investigar la Tierra y descubrir los maravillosos animales que habitan en ella.



Pero los humanos no se lo pondrán nada fácil. Para descubrir los más genuinos y maravillosos animales que habitan en el planeta Tierra, deberán resolver una serie de pruebas que les irán dando pista sobre los animales que quieren descubrir y sus nombres.

Como las pruebas son muy difíciles, Roger y Gasso han decidido buscar en el colegio San Luis Gonzaga a un niño que desee ayudarles. Por cada prueba que acierte, Roger y Gasso recibirán una pista sobre el animal que van a conocer, pero si falla... La pista será errónea!

¿Te animas a ayudar a Roger y Gasso?

1. ¿Cómo continúa la siguiente serie lógica?



Opción a



Opción b



Opción c



Según la respuesta que hayas elegido, selecciona la pista que te conducirá a descubrir el animal que quieren conocer Roger y Gazos:

a) Tienen aletas

b) Tienen 4 patas

c) Tienen plumas

2. Ordena las siguientes viñetas:

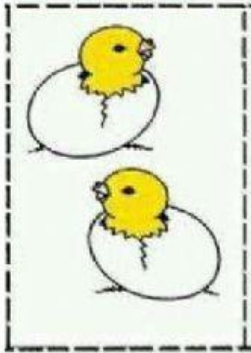

A

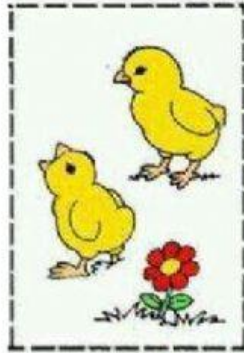

B

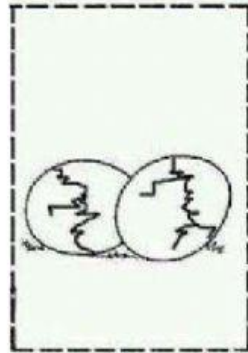

C

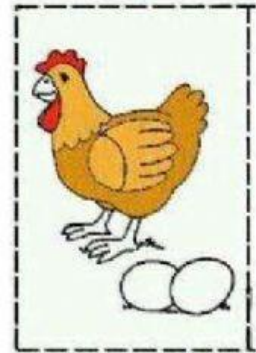

D

1	2	3	4
---	---	---	---

¿Cuál de las siguientes soluciones es la correcta?

- a) BCDA
- b) CDAB
- c) DCAB

Según la respuesta que hayas elegido, selecciona la pista que te conducirá a descubrir el animal que quieren conocer Roger y Gazoo:

- a) Tienen escamas
- b) Tienen trompa
- c) Tienen un cuello muy largo.

3. ¿Cuántas tortugas ves en la lámina?

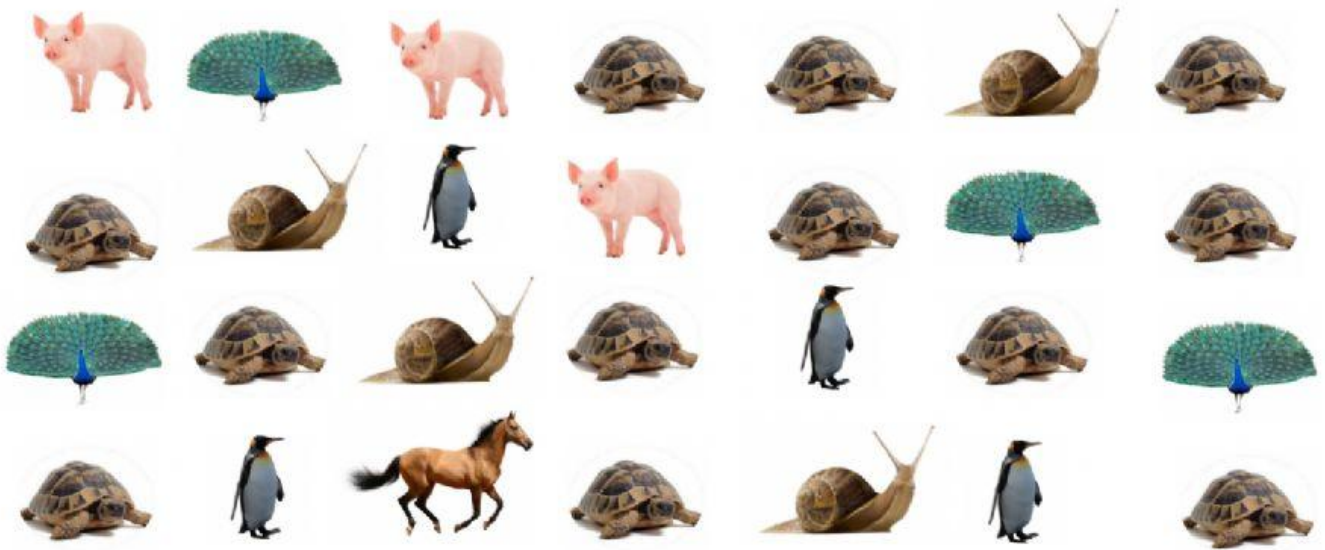

¿Cuál de las siguientes soluciones es la correcta?

- a) 12
- b) 11
- c) 13

Según la respuesta que hayas elegido, selecciona la pista que te conducirá a descubrir el animal que quieren conocer Roger y Gazoo:

- a) Tienen manchas por el cuerpo
- b) Viven en el mar.
- c) Nacen de huevos.