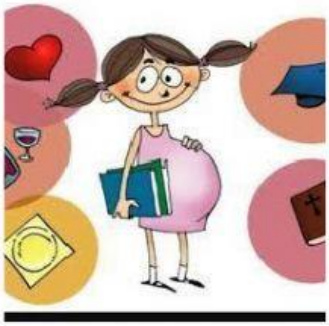

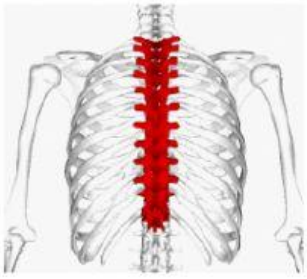

1.- COMPLETA amb aquestes paraules:

MAMÍFERS, VIVÍPARS, VERTEBRATS.

Els éssers humans naixem del ventre de la nostra mare. Per això som animals ..... . Després de néixer, la mare alleta al seu bebè, i per això també som animals ..... A més, tenim un esquelet format per ossos en el nostre interior. Per aquest motiu som animals .....

2.- Completa les següents frases sobre els éssers humans.(Consulta la pàgina 20 del llibre de texte).

— Som intel·ligents i per això…

.....

.....

— Sentim el que passa al nostre al voltant i…

.....

.....

— Som capaços d'organitzar i .....

LIVEWORKSHEETS