

ESCUELA DE EDUCACIÓN BÁSICA PUNTO DE PARTIDA

Educación con calidad y calidez

Materia: Estudios Sociales

Tema: Región Amazónica

Objetivo: Identificar la flora y fauna representativa de la región Amazónica.

1. Marca con un visto la región Amazónica.



2. Selecciona el animal propio de la región Amazónica.



Mono



Canguro

3. Selecciona la imagen del lugar que pertenece a la región Amazónica.



Volcán Cotopaxi



Selva tropical

4. Observa el mapa del Ecuador, luego selecciona las imágenes que pertenecen a la región Amazónica y ubícalas en el lugar que pertenecen.



ISLAS
GALÁPAGOS

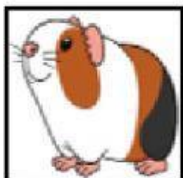

5. Lee el siguiente párrafo.

La región Amazónica forma parte de la selva más grande del mundo. Su clima es cálido y húmedo, con altas temperaturas y abundantes lluvias. Se considera el pulmón del mundo, gracias a su abundante vegetación, produce mucho oxígeno, con lo que ayuda a la no contaminación de todo el planeta. Uno de los problemas que enfrenta la región Amazónica es la deforestación o tala de árboles para la industria maderera.

- Relaciona los gráficos con las palabras del texto anterior y completa el párrafo.



La región Amazónica forma parte de la más grande del mundo.

Su clima es y húmedo, con altas y abundantes .

Se considera el del mundo porque, gracias a su abundante vegetación,

produce mucho , con lo que ayuda a la no contaminación de todo el

. Uno de los que enfrenta la región Amazónica es la

deforestación o de para la industria maderera.

Activar Windows
Ve a Configuración para

RECUERDA

Soy Respetuoso cuando:

Utilizo la
empatía
para
comprender
y aceptar a
todos.

Acepto mis
diferencias
personales,
recordando que
cada uno tiene
derecho a ser
quien es.

Me dirijo
correctamente
y respeto la
opinión de mis
compañeros,
amigos, familia
y maestros.

