K13
Edisi Revisi

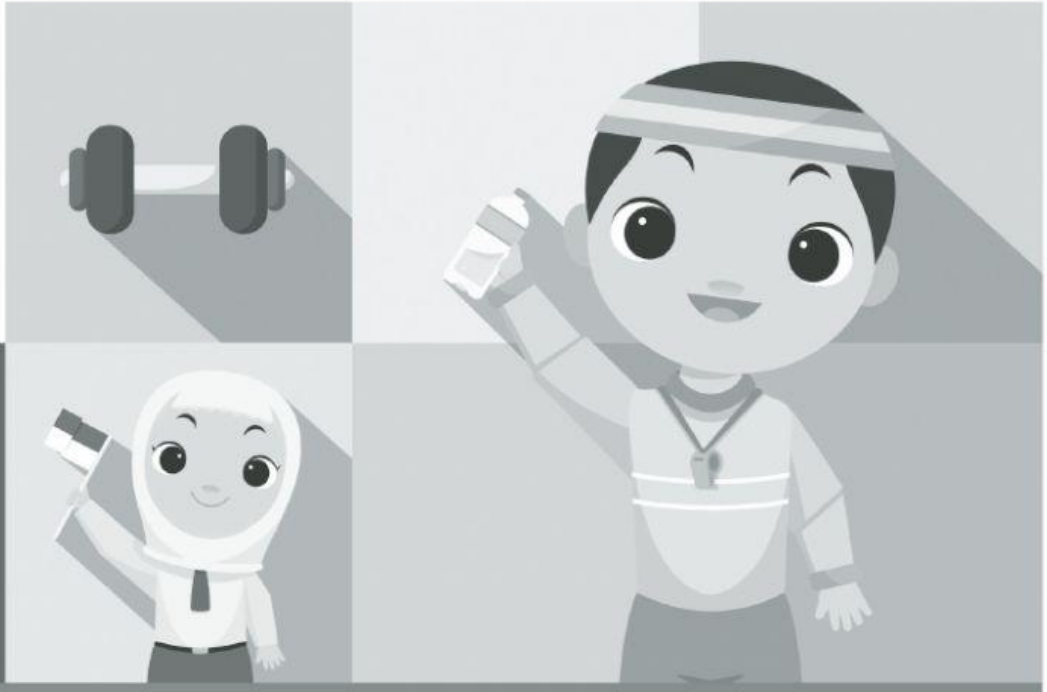

Tema 4 :
Sehat itu
Penting

Tim Masmedia Buana Pustaka

MRT
METODE RINGKAS TERPADU

Penilaian
Subtema 1

untuk
SD/MI
Kelas
5B

Masmedia
Knowledge Explorer

LIVEWORKSHEETS

Penilaian Subtema 1

A. Berilah tanda silang (X) pada jawaban yang paling tepat.

Bahasa Indonesia

1. Puisi lama yang terdiri dari sampiran dan isi disebut....
   a. prosa
   b. puisi
   c. pantun
   d. karya sastra
2. Pada baris ketiga dan keempat pada pantun berupa....
   a. isi
   b. sampiran
   c. saran
   d. jawaban
3. Berikut adalah salah satu jenis pantun, yaitu.....
   a. pantun berpasangan
   b. pantun berbalasan
   c. pantun berima
   d. pantun nasihat
4. Perhatikan pantun berikut!

   Anak ayam berpuluh-puluh
   Buat barisan di tepi jalan
   Tuntut ilmu bersungguh-sungguh
   Sebagai bekal hari kemudian

   Amanat yang terkandung di dalam pantun tersebut adalah...
   a. di jalan harus berbaris rapih
   b. harus menuntut ilmu dengan sungguh-sungguh
   c. supaya selamat harus berbagi di tepi jalan
   d. menuntut ilmu harus bersungguh-sungguh supaya kelak menjadi kaya.
5. Pada baris pertama dan kedua pantun berupa....
   a. isi
   b. sampiran
   c. saran
   d. jawaban

Masmedia
knowledge explorer
LIVEWORKSHEETS

6. Perhatikan pantun berikut!

Mobil berjalan dikira mangkal
Kakaknya Petruk bernama gareng
Aku tertawa terpingkal-pingkal
Melihat kakek main kelereng

Sajak dari pantun di atas adalah....

a. *a-a-b-b*
b. *a-b-a-b*
c. *a-b-b-a*
d. *a-a-a-a*

Ilmu Pengetahuan Alam

7. Jantung manusia terletak pada ... .

a. rongga dada agak sebelah kanan
b. rongga dada agak sebelah kiri
c. rongga perut sebelah kiri
d. rongga perut sebelah kanan

8. Jantung terdiri dari ... ruang.

a. 1
b. 2
c. 3
d. 4

9. Pembuluh nadi terbesar disebut ... .

a. kapiler
b. aorta
c. paru-paru
d. serambi

10. Darah yang dipompa ke paru-paru mengandung banyak...

a. oksigen
b. karbondioksida
c. karbon monoksida
d. hidrogen

11. Pembuluh nadi merupakan pembuluh darah yang menyalurkan darah dari...

a. Jantunng
b. paru-paru
c. seluruh tubuh
d. otak

12. Cara yang benar untuk menjaga kesehatan alat peredaran darah adalah....

a. makan yang banyak
b. olah raga terus-menerus
c. mengurangi makanan berlemak
d. tidur dalam waktu lama

LIVEWORKSHEETS

13. Hubungan timbal balik antara individu dengan individu, individu dengan kelompok, serta kelompok dengan kelompok disebut....
    a. sosialisasi
    b. interaksi
    c. komunikasi
    d. komunitas
14. Interaksi sosial adalah suatu proses dimana terjadi kontak sosial saling mempengaruhi. Hal yang penting di dalam interaksi sosial adalah....
    a. ada untung dan rugi
    b. saling mengalah
    c. saling tergantung
    d. bersifat timbal balik
15. Interaksi sosial terjadi di dalam masyarakat. Berikut yang menunjukkan wujud interaksi sosial adalah...
    a. berteriak-teriak
    b. berjabat tangan
    c. saling menyindir
    d. saling mengejek
16. Interaksi yang mengarah pada perpecahan harus ... .
    a. dibina
    b. dipupuk
    c. dibiarkan
    d. dihindari
17. Untuk memenuhi kebutuhannya manusia harus berinteraksi dengan ... .
    a. diri sendiri
    b. orang lain
    c. lingkungan alam
    d. orang lain dan lingkungan alam
18. Bergotong royong membuat gardu siskampling merupakan interaksi yang mengarah ke ...
    a. permusuhan
    b. pertikaian
    c. persatuan
    d. perpecahan

Masmedia
knowledge explorer
LIVEWORKSHEETS

19. Semua yang berhak kita terima disebut ... .
    a. hak
    b. kewajiban
    c. tugas
    d. tanggung jawab
20. Sebagai seorang pelajar, kamu mempunyai...untuk belajar
    a. hak
    b. kewajiban
    c. ketaatan
    d. paksaan
21. Mau melaksanakan hasil keputusan musyawarah merupakan bentuk ... warga masyarakat.
    a. hak
    b. kewajiban
    c. tanggung jawab
    d. keharusan
22. Fatimah setiap pagi membuang sampah rumah tangga di tempat sampah yang disediakan oleh Pak RT, yang dilakukan Fatimah tersebut adalah salah satu bentuk kewajiban sebagai....
    a. diri sendiri
    b. masyarakat
    c. warga Negara
    d. keluarga
23. Anton sedang sakit. Ibu mengantar Anton berobat ke dokter terdekat. Anton mendapatkan hak untuk memperoleh....
    a. pendidikan
    b. kesehatan
    c. kehidupan
    d. kenyamanan
24. Salah satu akibat apabila kewajiban terhadap Negara tidak dilaksanakan adalah....
    a. pembangunan akan terhambat
    b. meningkatnya perekonomian masyarakat
    c. hidup masyarakat sejahtera
    d. pembangunan akan berjalan dengan baik

LIVEWORKSHEETS

Seni Budaya dan Prakarya

25. Susunan berjenjang dari nada–nada pokok suatu sistem nada, mulai dari nada dasar sampai dengan nada oktaf disebut … .
    a. vokal
    b. musik
    c. nada
    d. tangga nada
26. Tangga nada mayor biasanya di awali dengan nada….
    a. do
    b. fa
    c. la
    d. sol
27. Salah satu contoh lagu bertangga nada mayor adalah….
    a. Ambilkan Bulan
    b. Selamat Ulang Tahun
    c. Desaku
    d. Lagu Cinta Untuk Mama
28. Ciri-ciri lagu bertangga nada mayor antara lain adalah ....
    a. bersemangat
    b. sedih
    c. gelisah
    d. tertawa
29. Tangga nada mayor biasanya diawali dan diakhiri dengan nada ....
    a. la = A
    b. re = D
    c. do = C
    d. mi = E
30. Lagu di bawah ini yang bertangga nada minor adalah ....
    a. Garuda Pancasila
    b. Halo-Halo Bandung
    c. Maju Tak Gentar
    d. Gugur Bunga

B. Isilah titik-titik di bawah ini dengan jawaban yang tepat.

Bahasa Indonesia

1. Pantun merupakan cara yang tepat untuk menyampaikan … .

Ilmu Pengetahuan Alam

2. Berinteraksi harus dengan baik dan mengarah ke … .

Ilmu Pengetahuan Sosial

3. Peredaran darah manusia termasuk peredaran darah … .

Masmedia knowledge explorer
LIVEWORKSHEETS

Pendidikan Pancasila dan Kewarganegaraan

4. Menciptakan ketenangan, keamanan, dan ketertiban merupakan tanggung jawab kita sebagai ... .

Seni Budaya dan Prakarya

5. Lagu lihat kebunku dinyanyikan dengan cara ... .

C. Kerjakan soal-soal di bawah ini.

Bahasa Indonesia

1. Buatlah sebuah pantun anak-anak!

   .....
   .....

Ilmu Pengetahuan Alam

2. Jelaskan perbedaan antara peredaran darah kecil dengan peredaran darah besar!

   .....
   .....

Ilmu Pengetahuan Sosial

3. Berikan satu contoh interaksi sosial yang mengarah pada persatuan!

   .....
   .....

Pendidikan Pancasila dan Kewarganegaraan

4. Sebutkan tindakan yang merupakan tanggung jawab terhadap lingkungan!

   .....
   .....

Seni Budaya dan Prakarya

5. Sebutkan ciri-ciri tangga nada mayor dan contoh lagu yang menggunakan nada mayor.

   .....
   .....

LIVEWORKSHEETS