CONJUGACIONES Y TIEMPOS VERBALES

Los verbos **son las palabras que indican** **ACCIONES**, es decir, lo que hacemos. Ejemplos: reía (verbo reír), cantaban (verbo cantar), limpié (verbo limpiar), soy (verbo ser), estarás (verbo estar) ...

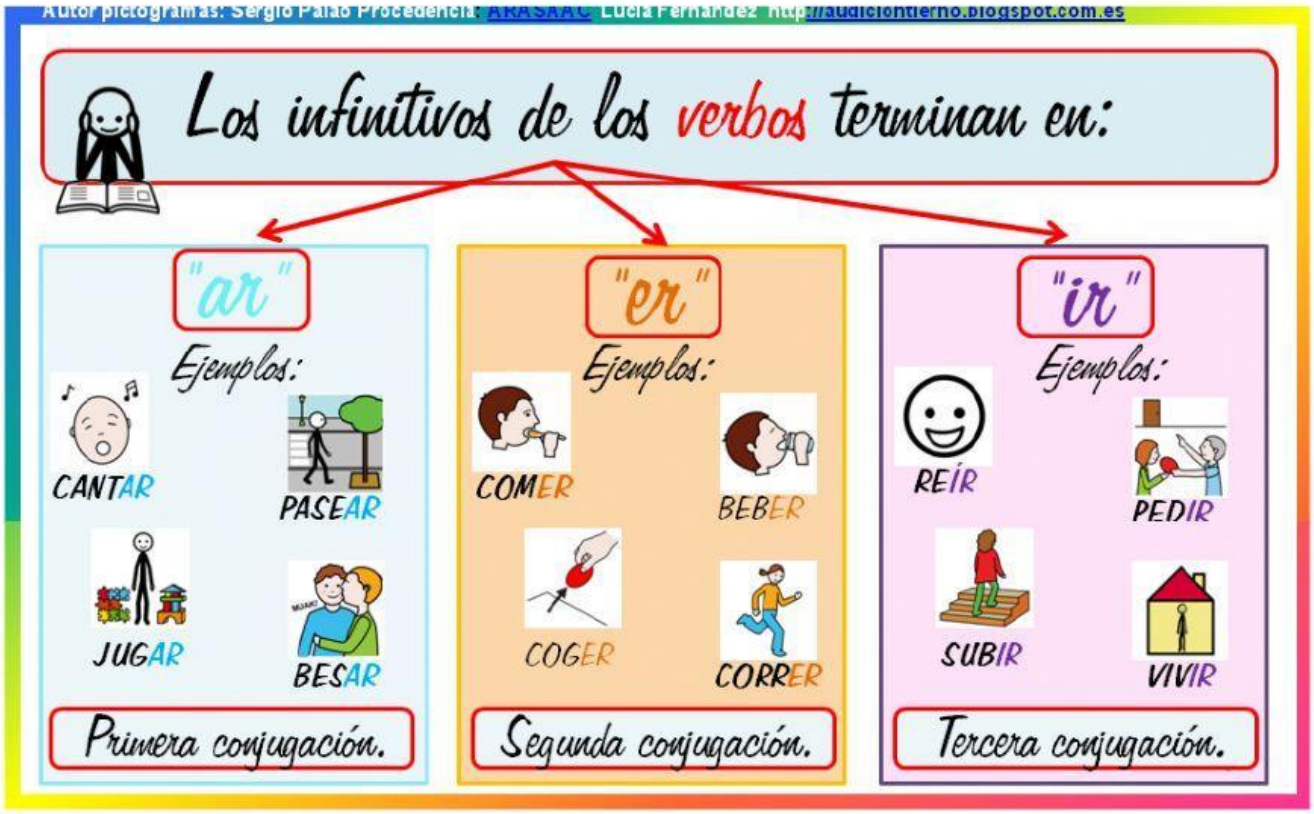

LIVEWORKSHEETS

1. Elije la conjugación de cada uno de estos verbos. Recuerda los verbos terminados en -ar son la 1ª conjugación, los verbos acabados en -er son de la 2ª conjugación y los verbos acabados en -ir de la 3ª conjugación.

INFINITIVO	CONJUGACIÓN
Comer	
Seguir	
Romper	
Acabar	
Corregir	
Cantar	

2. Indica en qué tiempo están las siguientes formas verbales.

RECUERDA: AYER-PASADO AHORA-PRESENTE MAÑANA-FUTURO

Él come - ¿ayer? ¿ahora? ¿mañana?

Ellos comentarán - ¿ayer? ¿ahora? ¿mañana?

Vosotros empezasteis - ¿ayer? ¿ahora? ¿mañana?

Tú cantas - ¿ayer? ¿ahora? ¿mañana?

Nosotros jugaremos - ¿ayer? ¿ahora? ¿mañana?

Ellos contaron - ¿ayer? ¿ahora? ¿mañana?

Nosotros comemos - ¿ayer? ¿ahora? ¿mañana?

Ella vuela - ¿ayer? ¿ahora? ¿mañana?

LIVEWORKSHEETS

3. Arrastra cada forma verbal debajo de su infinitivo.

viven	cortaste	beberemos	cortas	bebieron	viviremos
viviré	bebes	cortarán	cortó	bebías	vivieron

BEBER

CORTAR

VIVIR

4. Completa con la forma verbal adecuada. Arrastra cada verbo a su frase.

A) leeré | leo | leí

1. Mañana _____ mi cuento favorito.
2. Hoy _____ mi libro favorito.
3. Ayer _____ mi cuento favorito.

B) meriendo | merendaré | merendé

1. Ayer _____ bizcocho de limón.
2. Hoy _____ un bocadillo.
3. Mañana _____ fruta y galletas de chocolate.

LIVEWORKSHEETS