الحَيَوَانَاتُ

أَخْتَارُ الكَلِمَةَ المُنَاسِبَةَ مِمَّا يَلِي، وَأَكْتُبُهَا تَحْتَ صُورَةِ الحَيَوَانِ.

من البرمائيات	من الأسماك	من الثدييات
من الطيور	من الحشرات	من الزواحف

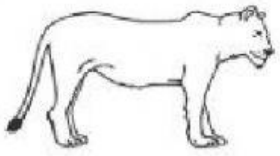
١.



عُصْفُورٌ

.....

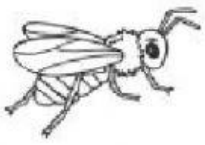
٢.



أَسَدٌ

.....

٣.



نَحْلَةٌ

.....

٤.



سِحْلِيَّةٌ

.....

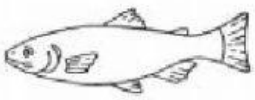
٥.



ضِفْدَعٌ

.....

٦.



سَلَمُون

.....

LIVEWORKSHEETS

٩- **التَّتابُع.** أُرَتِّبُ صُوَرَ دَوْرَةِ حَياةِ الفَراشَةِ التّالِيَةَ بِاسْتِخْدامِ الأَرْقامِ مِن ١ إلى ٤.

اليَرَقَةُ



( )

فَراشَةٌ مُكْتَمِلَةُ النُّمُوّ



( )

بَيْضَةٌ



( )

عُذْراءُ



( )

الفِكْرَةُ العامَّةُ

١٠- كَيْفَ تَنْمُو الْحَيَواناتُ وَتَتَغَيَّرُ؟

LIVEWORKSHEETS