



PREFEITURA DE JUAZEIRO/BA
SECRETARIA MUNICIPAL DE EDUCAÇÃO E JUVENTUDE
SUPERINTENDÊNCIA DE FORMAÇÃO



Escola: _____

Nome: _____

Ano/Turma: _____

Data: ____/____/____

GEOGRAFIA 2º ANO – CICLO DE ALFABETIZAÇÃO - 2021

QUESTÃO 1-

O TRABALHO É MUITO BOM, EXALTA O CIDADÃO, AMANDO O QUE FAZ, NÃO IMPORTA A PROFISSÃO.



EM TEMPOS DE CORONAVÍRUS, EXISTE UM PROFISSIONAL QUE ESTÁ SALVANDO VIDAS NOS HOSPITAIS. PINTA AS LETRAS DO NOME DESSE PROFISSIONAL. E MARQUE A ALTERNATIVA REFERENTE A SUA RESPOSTA.

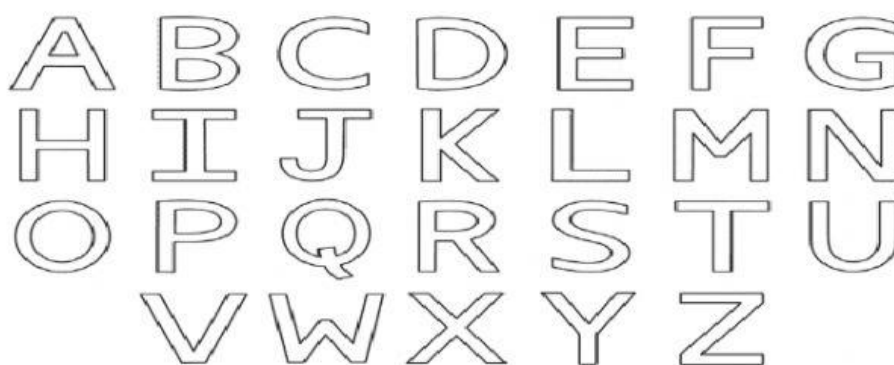

A) ENTREGADOR DE PIZZA

B) MÉDICO

C) MECÂNICO

QUESTÃO 2- VALENTINA E JOÃO GOSTAM DE AJUDAR A VOVÔ RÊ NOS TRABALHOS DE CASA. ELES SABEM A IMPORTÂNCIA DO TRABALHO. MAS EXISTEM OUTRAS PROFISSÕES MUITO IMPORTANTES EM NOSSO DIA A DIA. O NOME DESSES PROFISSIONAIS:



A) POLICIAL, BOMBEIRO E MÉDICO.

B) POLICIAL, PADEIRO E PROFESSOR.

C) PADEIRO, MÉDICO E AGRICULTOR.

Questão 3- ASSIM COMO VALENTINA TINHA UMA PROGRAMAÇÃO PARA O SÁBADO À TARDE COM SEUS PRIMOS, REALIZAMOS DIFERENTES ATIVIDADES DURANTE O DIA E À NOITE. OBSERVE A IMAGEM E ASSINALE A QUESTÃO QUE REPRESENTA ATIVIDADES REALIZADAS À NOITE.



- A) APRECIAR UMA BORBOLETA VOANDO, IR À PRAIA E LER UM LIVRO COM AJUDA DA LUZ DO ABAJUR.
- B) DORMIR, JOGAR BOLA NO CAMPO, IR À PRAIA.
- C) USAR UMA LANTERNA, DORMIR E LIGAR O ABAJUR PARA LER UM LIVRO.

QUESTÃO 4- LEIA O POEMA ABAIXO:

PROFISSÕES

EXISTEM NO MUNDO
VÁRIOS TIPOS DE PROFISSÃO.
TODAS TEM SEU VALOR
SE TRABALHADAS COM AMOR.

O PADEIRO FAZ O PÃO,
ODENTISTA CUIDA DO DENTE,
O PEDREIRO FAZ A CONSTRUÇÃO
E O MÉDICO CUIDA DA GENTE.

O PINTOR A PAREDE PINTA,
O VIGIA, A EMPRESA VIGIA,
O PROFESSOR TUDO NOS ENSINA
E A COZINHEIRA COZINHA.

A COSTUREIRA COSTURA,
O POLICIAL ESTÁ ATENTO NA VIATURA,
O POETA É UM ARTISTA,
E TODOS PARTICIPAM DA VIDA. (REGINA VILAÇA)



IMAGEM E POEMA: <https://br.pinterest.com/pin/168955423510375764/>

MARQUE ABAIXO A ALTERNATIVA COM AS PROFISSÕES QUE NÃO APARECEM NO POEMA:

- A) COSTUREIRA, PROFESSOR, ARTISTA E POLICIAL.
- B) ELETRICISTA, GARI, CARTEIRO E MOTORISTA.
- C) MÉDICO, POETA, COZINHEIRA E VIGIA.

QUESTÃO 5 - DE ACORDO COM A LEITURA DO TEXTO, SOMENTE UMA PROFISSÃO TEM SEU VALOR? MARQUE A ALTERNATIVA SOBRE O QUE DIZ O TEXTO NESSE SENTIDO.

- A) EXISTEM NO MUNDO VÁRIOS TIPOS DE PROFISSÃO, MAS TODAS TEM O SEU VALOR.
- B) APENAS DENTISTA, VIGIA E PROFESSOR, SÃO DESVALORIZADAS.
- C) PEDREIRO, POLICIAL E CANTOR , SÃO DESVALORIZADAS.

QUESTÃO 6 - COM A AJUDA DE UM ADULTO, LEIA O TEXTO.

VOCÊ SABE O QUE É EXTRATIVISMO?

A PALAVRA EXTRATIVISMO VEM DE EXTRAIR, RETIRAR ALGO, NO CASO, RETIRAR RECURSOS NATURAIS EM SUA FORMA ORIGINAL, COM FINS LUCRATIVOS OU SIMPLEMENTE PARA O SUSTENTO. A ATIVIDADE EXTRATIVISTA ESTÁ DIVIDIDA EM TRÊS TIPOS DISTINTOS: EXTRAÇÃO VEGETAL, EXTRAÇÃO ANIMAL E EXTRAÇÃO MINERAL.

O EXTRATIVISMO ANIMAL REFERE-SE À CAÇA E À PESCA. EM NOSSO MUNICÍPIO OCORRE O EXTRATIVISMO POR MEIO DA PESCA NO RIO SÃO FRANCISCO, MAS EXISTE UM PERÍODO ONDE OS PESCADORES SÓ PODEM PESCAR PARA CONSUMO, COM ANZÓIS, POIS É O PERÍODO DA PIRACEMA (ÉPOCA EM QUE OS PEIXES SE REPRODUZEM E FAZEM A DESOVA) DESTA FORMA,



<https://g1.globo.com/pe/petrolina-regiao/noticia/2019/11/01/comeca-o-periodo-de-defeso-da-piracema-no-rio-sao-francisco.ghtml>

É PROIBIDO PESCAR NA PIRACEMA PORQUE É O PERÍODO DE REPRODUÇÃO DOS PEIXES. O QUE PODE ACONTECER SE AS PESSOAS PESCAREM DURANTE ESTE PERÍODO?

- A) A EXTINÇÃO DE ALGUMAS ESPÉCIES DE PEIXES.

B) NADA, TUDO VAI FICAR BEM.

C) A NATUREZA VAI REPRODUZIR E VAI AUMENTAR A QUANTIDADE DE PEIXES.

QUESTÃO 7 (EF02GE07) - QUANDO A PESCA PODE SER CONSIDERADA IRREGULAR?

A) QUANDO A LUA ESTIVER CHEIA.

B) NA ÉPOCA DA PIRACEMA.

C) QUANDO ESTIVER CHOVENDO.

QUESTÃO 8 - " EU ADORO OUVIR MÚSICA. - RESPONDEU JOÃO.

- E MEU AVÔ GOSTA, DE LAVAR LOUÇA, ACREDITA?

- EU GOSTO, DE OUVIR HISTÓRIAS. E VOCÊ, VOVÓ RÊ? - PERGUNTEI.

- EU GOSTO, DE MEXER COM PLANTAS - DISSE VOVÓ RÊ. "

NA CONVERSA ENTRE VALENTINA E OS PRIMOS, ELES CITAM ATIVIDADES DO DIA A DIA QUE SEUS AVÔS GOSTAM DE FAZER. ENTRE ELAS LAVAR PRATOS E CUIDAR DAS PLANTAS. QUANDO ESTAMOS A FAZER ESSAS ATIVIDADES QUE USAM ÁGUA, QUAIS SÃO AS ATITUDES PARA EVITAR O DESPERDÍCIO? MARQUE A ALTERNATIVA QUE RESPONDE À QUESTÃO.



A) CIDADÃO CONSCIENTE, DEVE CUIDAR DO MEIO AMBIENTE USANDO O CELULAR ENQUANTO O CHUVEIRO ESTÁ LIGADO DESPERDIÇANDO ÁGUA.

B) ENQUANTO FAZ ATIVIDADES DOMÉSTICAS COMO LAVAR CALÇADAS, LAVAR LOUÇAS E MOLHAR AS PLANTAS, DEVE-SE FAZER TUDO ISSO COM A TORNEIRA ABERTA DURANTE TODO O TEMPO.

C) VARER O LIXO E POEIRA ANTES, PARA SOMENTE DEPOIS LAVAR USANDO O BALDE COM ÁGUA. AO LAVAR A LOUÇA, ENQUANTO PASSA O SABÃO, OU DETERGENTE, DEIXAR A TORNEIRA FECHADA.

QUESTÃO 9- COM AJUDA DA PESSOA QUE REALIZOU A LEITURA COM VOCÊ, DIGA QUE ATITUDES DEVEMOS EVITAR TER NO NOSSO DIA A DIA PARA PRESERVAR NOSSAS FONTES DE ÁGUA.

A) DEIXAR TORNEIRAS VAZANDO.

B) DEIXAR O CHUVEIRO LIGADO À TOA.

C) ESCOVAR OS DENTES COM A TORNEIRA FECHADA.



QUESTÃO 10 - AS PESSOAS PRODUZEM LIXO DIARIAMENTE E SE CADA PRODUTO NÃO FOR DESTINADO AO DESCARTE DA FORMA CORRETA, CAUSA PROBLEMAS COMO A CONTAMINAÇÃO DAS ÁGUAS, DO SOLO, PODENDO AINDA PROVOCAR MAU CHEIRO. PARA RESOLVER ESSE PROBLEMA, SURTIU A IDEIA DA RECICLAGEM QUE É UMA ÓTIMA FORMA DE CONTRIBUIR COMO MEIO AMBIENTE. MARQUE A ALTERNATIVA QUE MELHOR EXPRESSA A AJUDA AO MEIO AMBIENTE:



A) DIMINUINDO A POLUIÇÃO DOS RIOS, SOLOS E DO AR.

B) MELHORANDO A LIMPEZA DAS RUAS E DESPEJANDO LIXO NOS RIOS.

C) MANTENDO A CIDADE SEMPRE SUJA E JOGANDO ESGOTO SEM TRATAMENTO NOS MARES, RIOS, LAGOS E CÓRREGOS.



**PREFEITURA DE JUAZEIRO/BA
SECRETARIA MUNICIPAL DE EDUCAÇÃO E
JUVENTUDE
SUPERINTENDÊNCIA DE FORMAÇÃO**



Escola:

Nome:

Ano/Turma:

Data: ____/____/____

GEOGRAFIA 3º ANO – CICLO DE ALFABETIZAÇÃO - 2021

QUESTÃO 1 - Leia o texto abaixo:
(EF03GE04)

A PAISAGEM E SEUS ELEMENTOS

Paisagem é tudo o que podemos ver e perceber no espaço.

Em algumas paisagens predominam elementos naturais.

Em outras, predominam elementos culturais.

Os elementos naturais são formados pela natureza.

Exemplo: árvores, montanhas, rios, mar, entre outros.

Os elementos culturais são construídos por meio do trabalho das pessoas. Exemplo: casas, prédios, estradas, pontes, fábricas, entre outros.

- Observe as figuras:



(Imagem: <https://escolakids.uol.com.br/geografia/ambiente-natural-e-ambiente-modificado.htm>)

Quais os elementos encontrados nessa imagem?

A) Prédios e pessoas.