LES ABELLES

- LES ABELLES SÓN.....
- EL SEU COS ES DIVIDEIX EN.....,

  ..... I .....

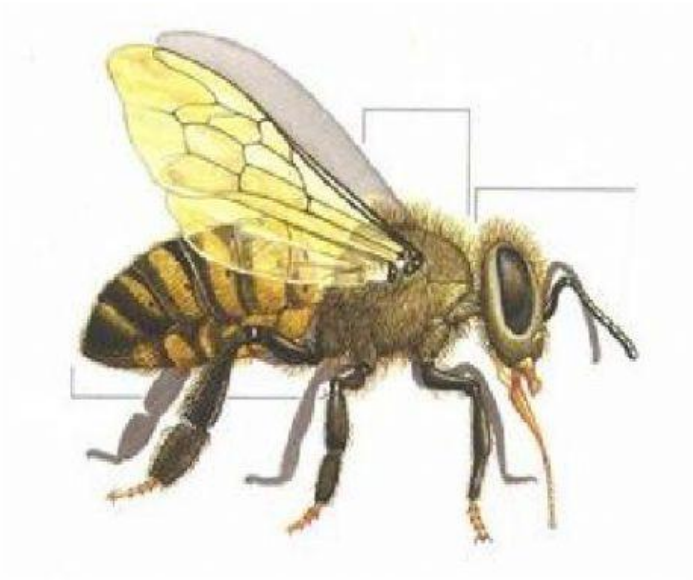

- SITUA A LA IMATGE LES TRES PARTS: CAP, TÒRAX I ABDOMEN

LIVEWORKSHEETS