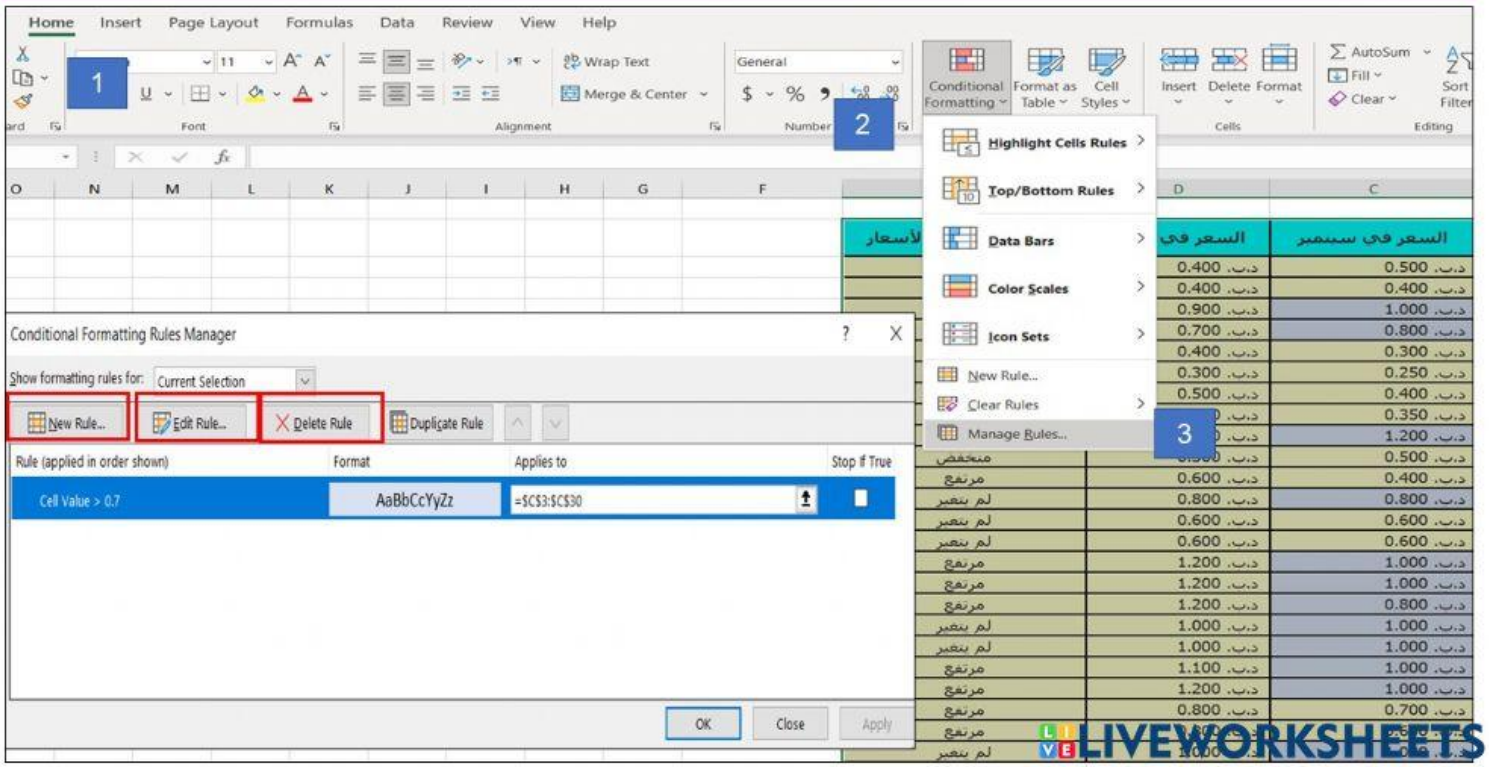اختاري الإجابة الصحيحة لإتمام خطوات تعديل قاعدة التنسيق الشرطي ((الحذف))