COMPRUEBO LO QUE HE INVESTIGADO SOBRE LA ANTIGUA GRECIA

Despliega las opciones y marca la que corresponde de acuerdo con lo solicitado.

Pueblo guerrero y grandes comerciantes. Conoció y trabajó el bronce.

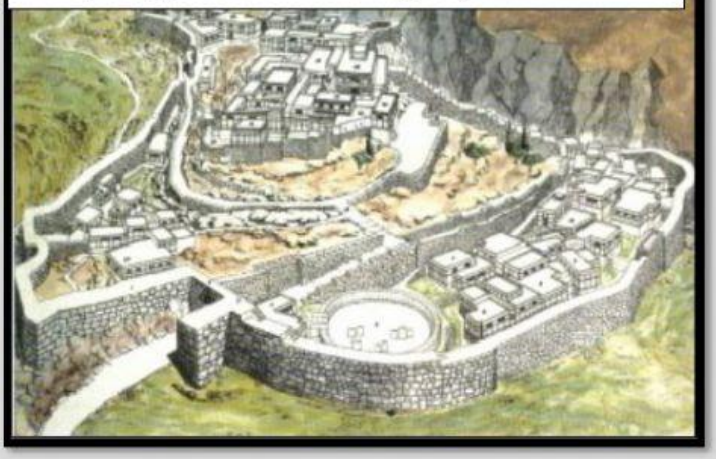

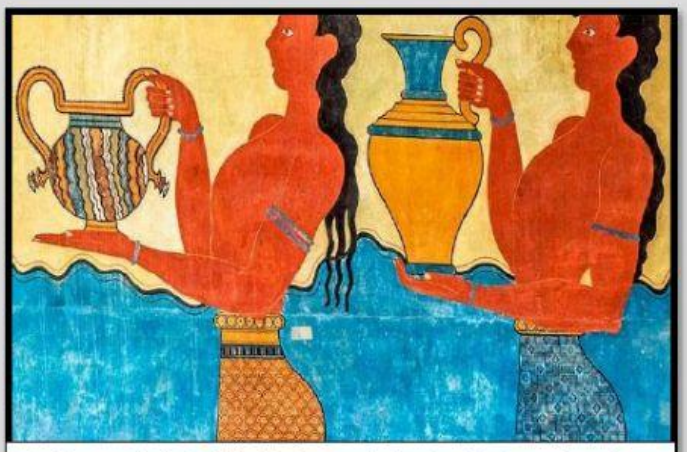

Pueblo cuya principal actividad fue el comercio y la adoración al toro y la serpiente

En esta Polis se practicó la democracia donde los ciudadanos participaban de las decisiones.

Pueblo pre helénico que construyeron grandes palacios como Cnosos.

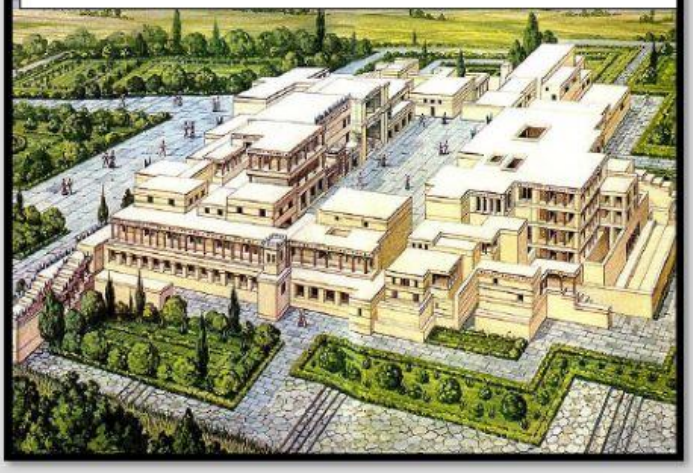

LIVEWORKSHEETS

Polis que se caracterizó por tener la democracia como sistema de gobierno.
Solo los ciudadanos participaban de las decisiones.

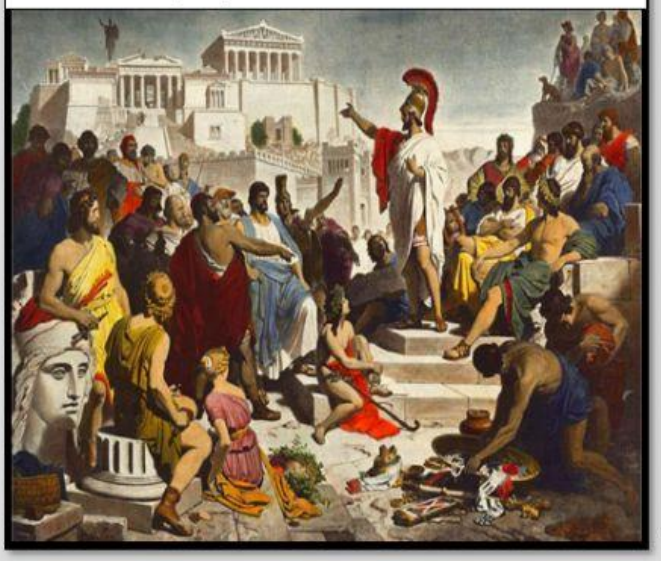

Polis que se caracterizó por cultivar el arte de la guerra y una sociedad militarizada.

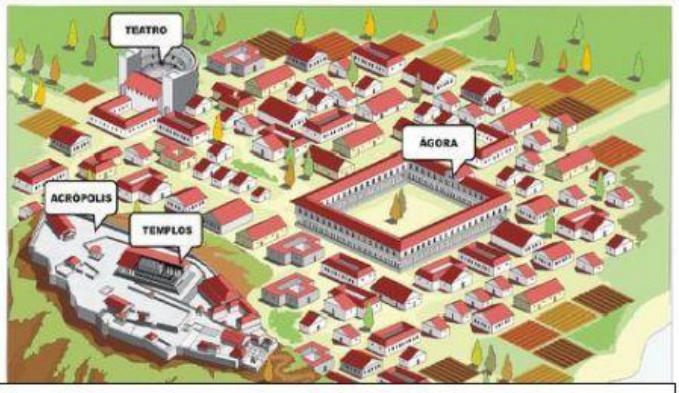

Tenían sus propias leyes, formas de gobierno, monedas pero compartían sus creencias religiosas y los juegos olímpicos.

LIVEWORKSHEETS

LIVEWORKSHEETS