الاسم: .....

ما مَعْنى (اِرْتَوَتْ) في: (شَرِبَتْ النَّمْلَةُ حتَى اِرْتَوَتْ)؟

- عَطِشَتْ
- ذَهبَ عَطَشُها
- نامَتْ
- ذَهَبَ جوعُها

اِخْتَرِ الْكَلِمَةَ الْمَكْتوبَةَ بِشَكْلٍ صَحيحٍ.

رَأَيْتُ _____ اِسْمُها الْمَن.

حَشَرَةً | حَشَرَتًا | حَشَرَةًا

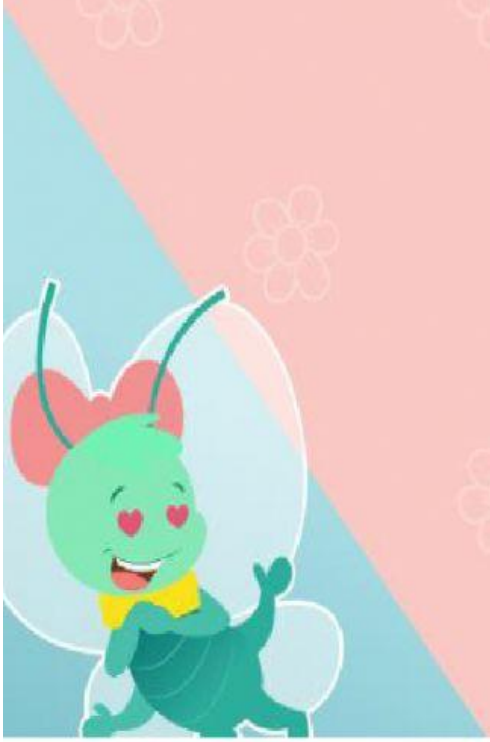

LIVEWORKSHEETS

ما إِعْرابُ (اِخْتَبَأَ) في: (اِخْتَبَأَ الْجَميعُ)؟

- فِعلٌ مُضارِعٌ
- خَبَرٌ
- فِعلٌ ماضٍ
- مُبْتَدأ

اِخْتَرِ الْكَلِمَةَ الْمَكْتوبَةَ بِشَكْلٍ صَحيحٍ.

ذَهَبْتُ ____ أُمّي مُسْرِعًا.

إلا | إلي | إلى

LIVEWORKSHEETS

ما جَمْعُ كَلِمَةِ (نَمْلَةٍ)؟

نِمالٌ

نَمْلَتانِ

أَنْمالٌ

نَمْلاتٌ

اِخْتَرِ الظَّرْفَ الْمُناسِبَ:

يَنْسابُ شُعاعُ االشَّمْسِ ____ أَوْراقِ الشَّجَرِ.

بَيْنَ | قَبْلَ | بَعْدَ

LIVEWORKSHEETS