Lembar Kerja Peserta Didik

Tema 3
Subtema 3
Pembelajaran 5

NELY SURYATI, S.Pd.

LIVEWORKSHEETS

PETUNJUK PEMBELAJARAN

Berdoalah sebelum mengerjakan tugas

Tulislah nama pada kolom yang tersedia

Simaklah video pembelajaran dalam LKPD!

Kerjakan soal dengan penuh tanggung jawab

Tekan FINISH jika sudah selesai mengerjakan

LIVEWORKSHEETS

Nama Siswa

Simak video pembelajaran di bawah ini!

LIVEWORKSHEETS

TUGAS SBdP

Jelaskan hasil karya montase yang kalian buat, dan dokumentasikan dalam bentuk video serta dikirim di whatsapp group!

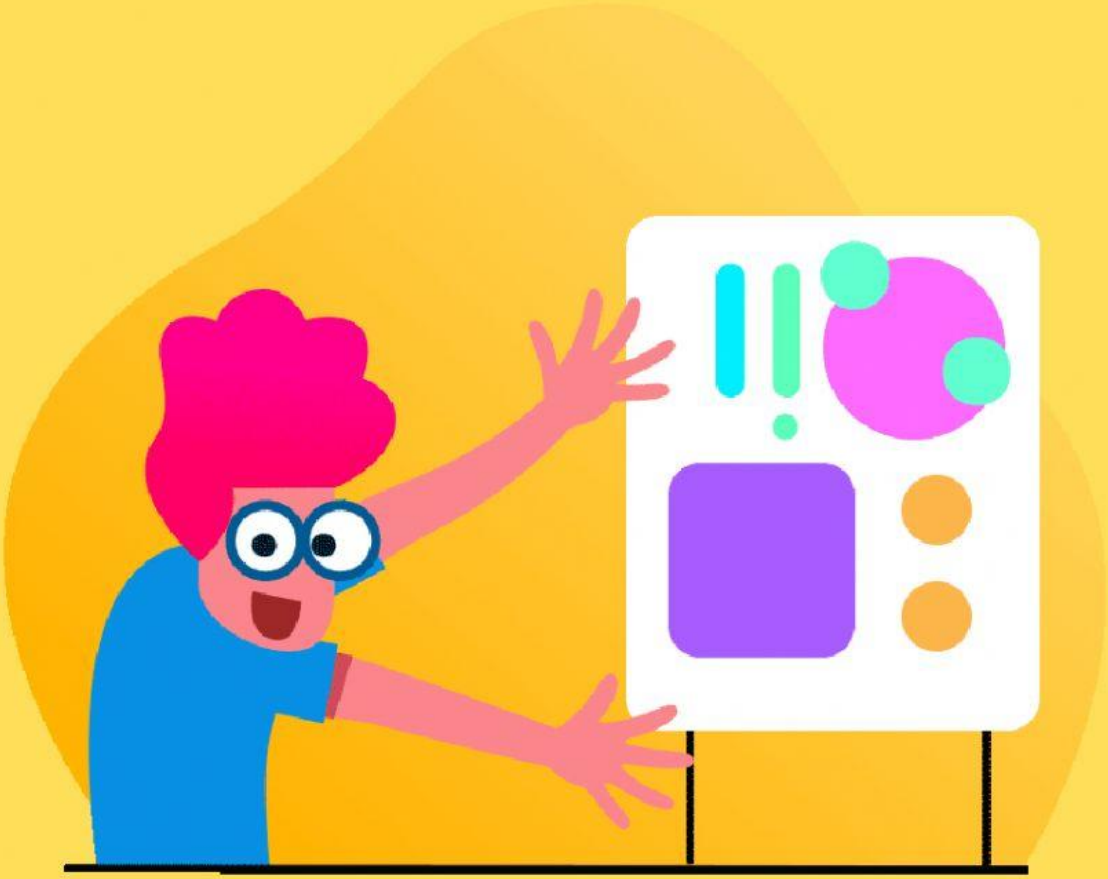

LIVEWORKSHEETS

TUGAS IPS

Berdasarkan video pembelajaran diatas, Berikan tanda centang (✓) pada jawaban yang tepat! Jawaban bisa lebih dari 1!

- Apa saja yang dapat kita lakukan untuk menjaga keseimbangan dan kelestarian lingkungan?
  - ◯ Membuang sampah pada tempatnya
  - ◯ Tidak senang apabila ada orang yang membuang sampah sembarangan
  - ◯ Menanam pohon di sekitar rumah
- Sikap apa yang mencerminkan tidak mencintai lingkungan?
  - ◯ Tidak membersihkan lingkungan
  - ◯ Tidak peduli kebersihan lingkungan
  - ◯ Menanam pohon di sekitar rumah
- Apa saja ciri-ciri warga yang mencintai lingkungan?
  - ◯ Tidak peduli terhadap lingkungan
  - ◯ Membuang sampah pada tempatnya
  - ◯ Membuat bak penampung sampah

LIVEWORKSHEETS

SOAL EVALUASI

1. Montase adalah sebuah karya seni yang dibuat dengan cara menggabungkan beberapa . . .
2. Montase merupakan karya seni rupa yang menggunakan teknik . . .
3. Bahan yang digunakan untuk menempelkan potongan gambar adalah . . .
4. Montase merupakan karya seni rupa . . .
5. Untuk membuat montase, gambar dari majalah atau koran bekas harus . . .
6. Menjaga kelestarian lingkungan merupakan tanggung jawab . . .
7. Salah satu wujud cinta lingkungan adalah dengan menjaga . . . lingkungan.
8. Menanam pohon di sekitar rumah merupakan wujud perilaku . . .
9. Salah satu sikap yang tidak mencintai lingkungan adalah membuang sampah ke . . .
10. Warga yang cinta lingkungannya akan selalu peduli terhadap . . .

dua dimensi	lem	semua orang
lingkungan	gambar	menempel
digunting	kebersihan	cinta lingkungan
	sungai	

LIVEWORKSHEETS