Pruebas diagnósticas iniciales
1º PRIMARIA

1. Conoce el abecedario:

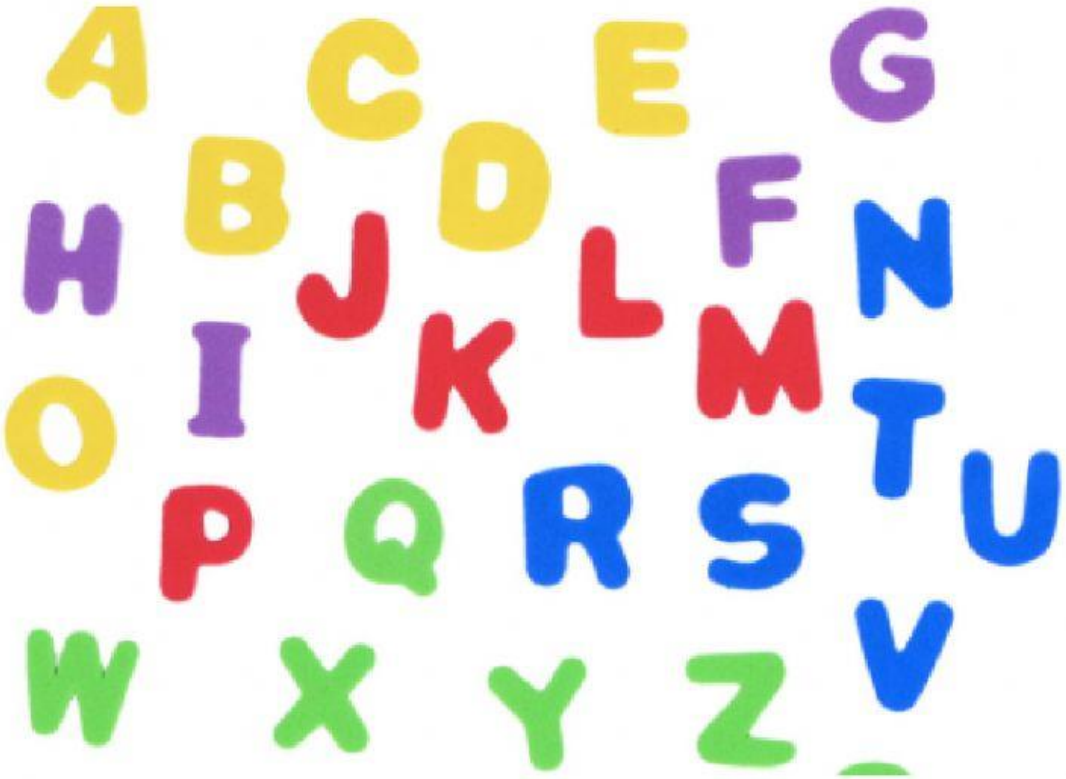

LIVEWORKSHEETS

2. Lee palabras de 2,3 y 4 sílabas; sílabas directas, trabadas y mixtas.

DIRECTAS:

papa mapa lupa sopa tomate suda pino
foto rosa perro hola casa queso gato guitarra
tesoro bota vaca zumo cena caja magia llave
piña yema coche taxi kiwi cigüeña

INVERSAS

botes sol canto beber

TRABADAS

prado plátano pueblo cabra grano globo cromo
clavo fruta flauta trapo dragón

3. Construye frases sencillas con coherencia.

LIVEWORKSHEETS

1. azul. / de / El / color / coche / es

2. moto / La / dos / ruedas. / tiene

3. sombrero / el / Es / un / de / mago.

4. tiene / El / monstruo / tres / ojos.

5. Rey / el / es / Ese / León.

6. Me / asustan / lobos. / los

4. Comprende el sentido de frases y órdenes sencillas.

LIVEWORKSHEETS

5. Construye frases sencillas iniciándolas con mayúsculas y finalizando con punto. (Hoja de cuadros 5-4 mm)

LIVEWORKSHEETS

6. Lee y comprende textos breves.

Lee y escribe la oración correcta.

El niño tiene una escoba.

El niño tiene una fregona.

El niño tiene un cubo rojo.

María teje una bufanda.

María esta leyendo..

María esta jugando a la pelota.

La bicicleta es de color azul.

La niña lleva un casco para la bici.

La niña lleva un patinete.

LIVEWORKSHEETS