Perfekt Wiederholung

- pogledaj video, a zatim riješi zadatke. Za svaki glagol napiši jednu rečenicu. Koristi se glagolima iz udžbenika na str. 33. i 39.

1. Was hat Markus gestern gemacht?

Markus hat gestern sein Zimmer aufgeräumt und geputzt. _____

_____

_____

_____

LIVEWORKSHEETS

2. Was hat Monika am Samstag gemacht?

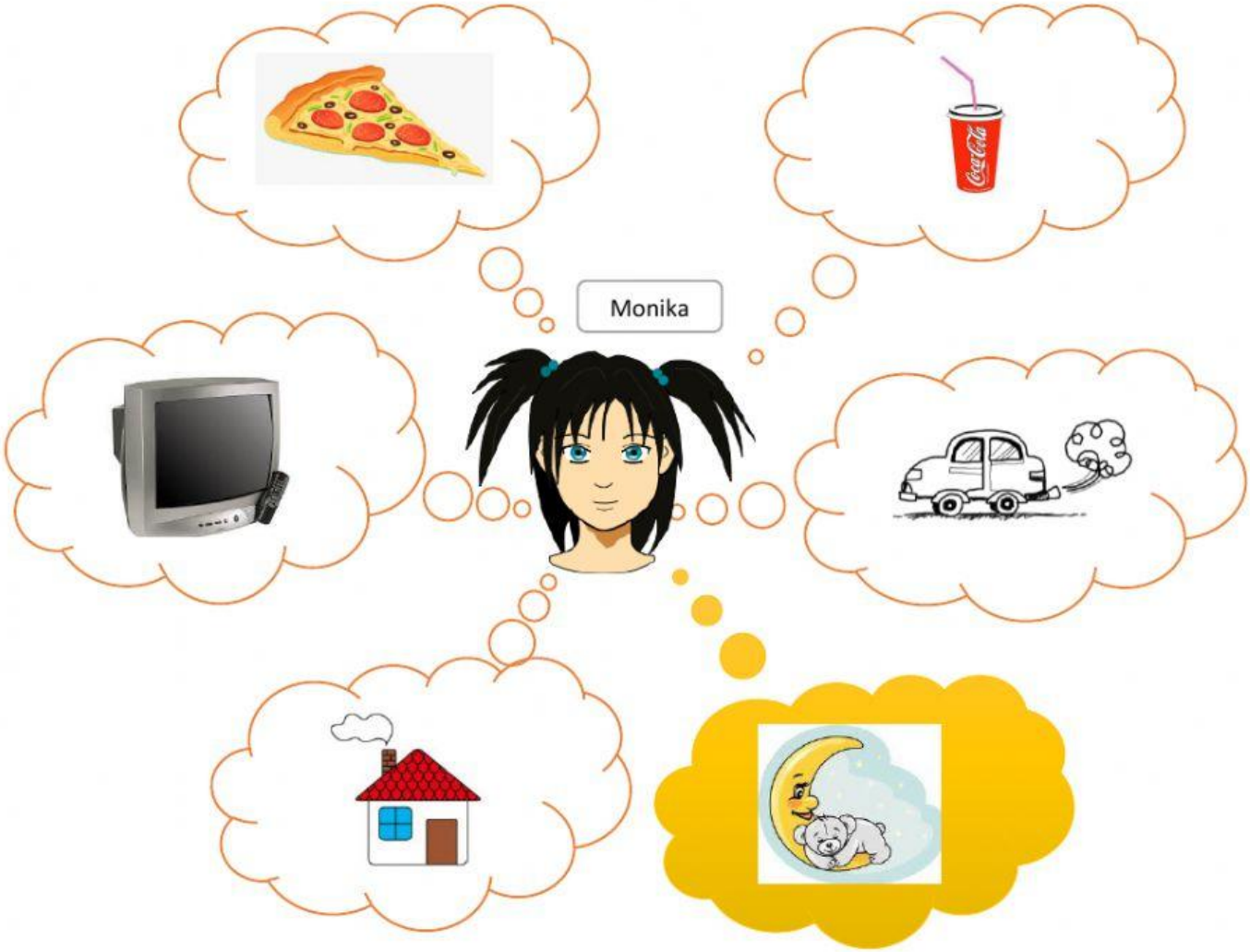

Monika hat am Samstag lange geschlafen. _____

_____

_____

_____

LIVEWORKSHEETS