LEMBAR KERJA SISWA

(LKS)

KELAS / SEMESTER

TEMA / SUBTEMA

KOMPETENSI DASAR

3.1 Menganalisis hubungan antara bentuk dan fungsi bagian tubuh pada hewan dan tumbuhan.

4.1 Menyajikan laporan hasil pengamatan tentang bentuk dan fungsi bagian tubuh hewan dan tumbuhan.

INDIKATOR

- Menguraikan bagian tubuh hewan dan fungsinya
- Melaporkan hasil pengamatan tentang bentuk dan fungsi bagian tubuh hewan

Sebelumnya kalian telah belajar tentnag bagian-bagian tumbuhan beserta fungsinya. Pada pertemuan kali ini kita akan belajar tentang bagian-bagian tubuh hewan beserta fungsinya.
Simaklah materi pada video berikut dengan cermat!

Setelah kalian menyimak materi tentang bagian-bagian tubuh hewan beserta fungsinya, sekarang jelaskan bagian-bagian tubuh dari hewan berikut beserta fungsinya!

LIVEWORKSHEETS

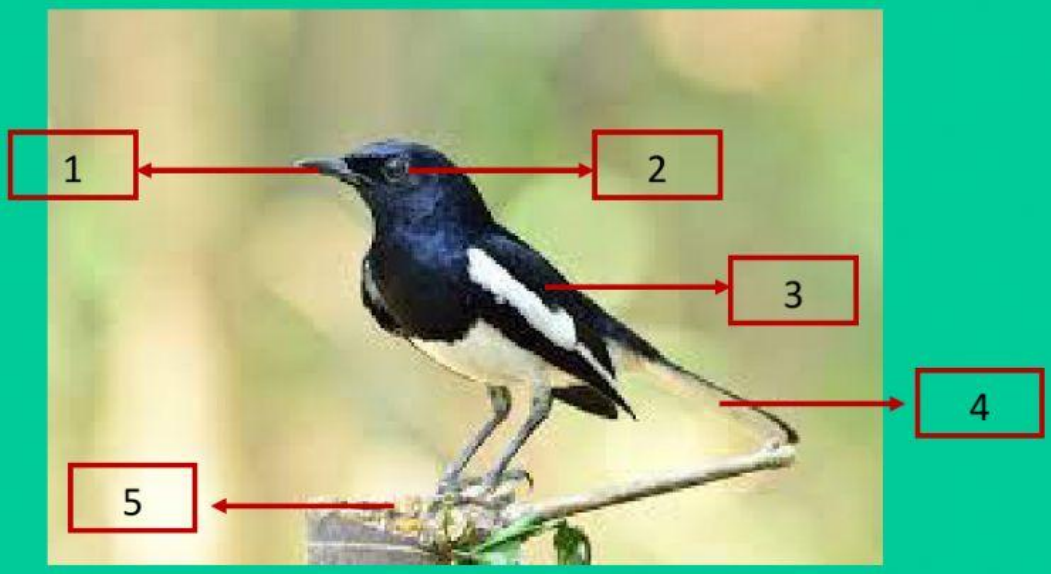

No.	Nama Bagian Tubuh	Fungsi
1		
2		
3		
4		
5		

sayap

paruh

cakar

ekor

mata

LIVEWORKSHEETS

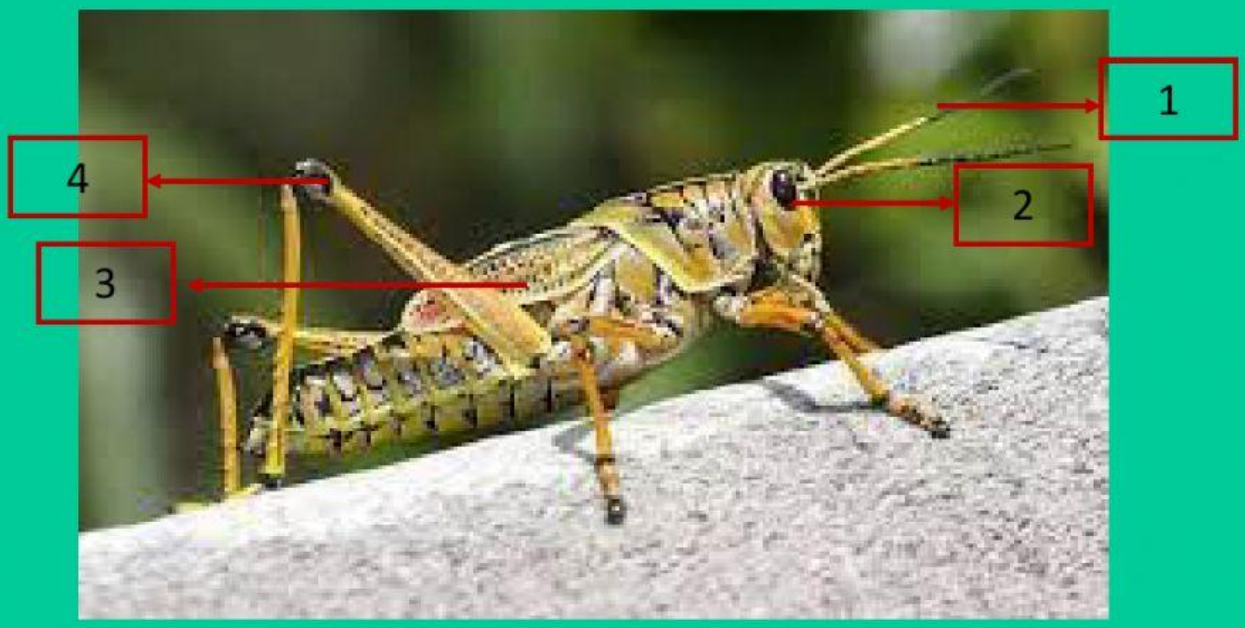

No.	Nama Bagian Tubuh	Fungsi
1		
2		
3		
4		

sayap kaki mata antena

LIVEWORKSHEETS

No.	Nama Bagian Tubuh	Fungsi
1		
2		
3		
4		
5		

kaki

telinga

kumis

ekor

mata

LIVEWORKSHEETS

No.	Nama Bagian Tubuh	Fungsi
1		
2		
3		
4		
5		

kaki

Selaput kaki

mata

LIVEWORKSHEETS

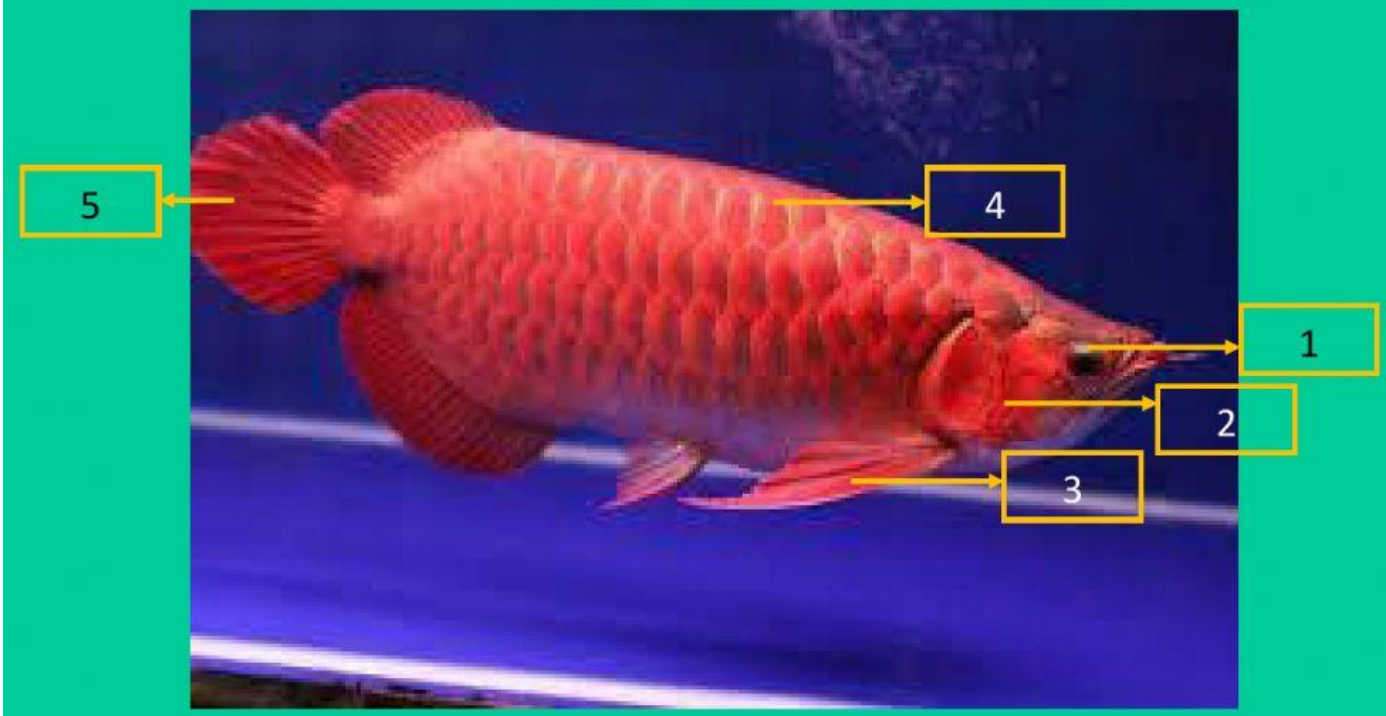

No.	Nama Bagian Tubuh	Fungsi
1		
2		
3		
4		
5		

sisik

sirip

insang

ekor

mata

LIVEWORKSHEETS

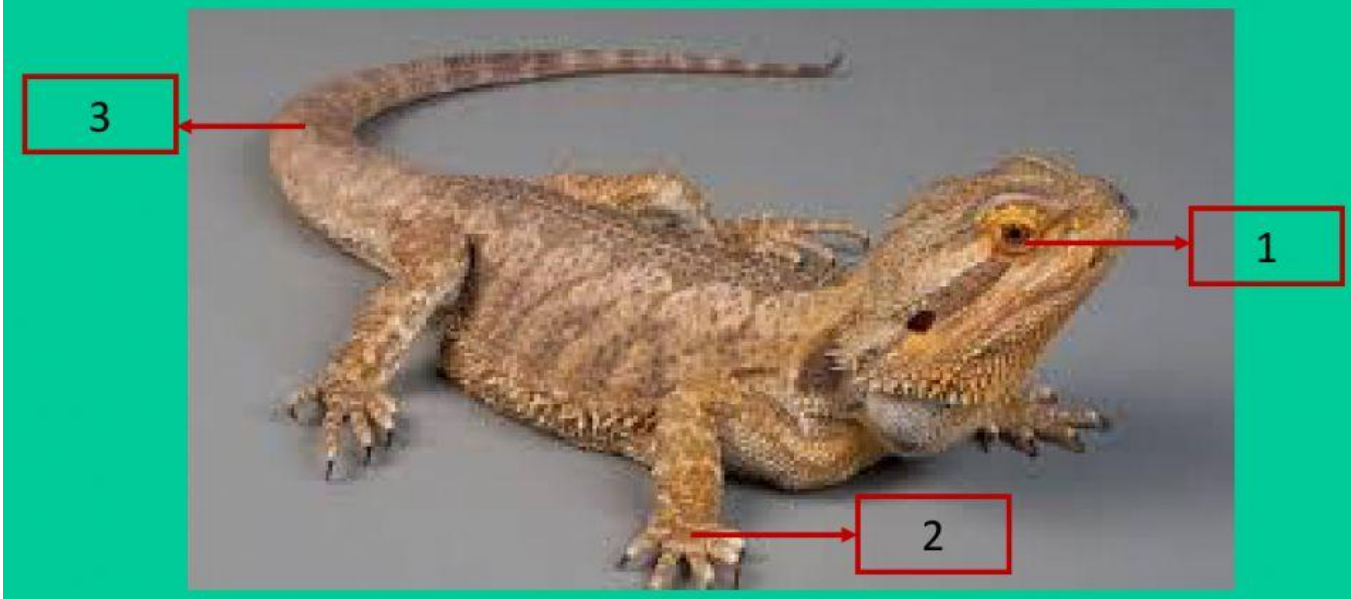

No.	Nama Bagian Tubuh	Fungsi
1		
2		
3		
4		
5		

ekor

kaki

mata

LIVEWORKSHEETS