



Evaluación Parcial Cuarta Unidad



Democracia y Constitución Política. 15 puntos.

- Escribe dentro del paréntesis el número que le corresponde a cada definición de acuerdo a su concepto.

1	Democracia	()	Ejecutivo, legislativo y judicial.
2	Constitución Política de la República de Guatemala	()	La división de poderes, La vigencia de una constitución, La responsabilidad de los actos de los gobernantes, Elección y periodicidad de los cargos públicos.
3	Componentes de la democracia	()	Dogmática, Orgánica y Pragmática.
4	Poderes de la democracia	()	Máxima ley del país.
5	Partes de la Constitución Política de la República de Guatemala	()	Una forma de gobierno donde los ciudadanos participan activamente en la toma de decisiones por medio del voto.

Instituciones de Centroamérica. 21 puntos.

- Selecciona a que tipo de institución pertenece cada una.

Instituto de seguridad social	
SIECA	
Aduanas	
Escuelas y universidades	
PARLACEN	
Recaudadoras de impuestos	
Municipalidades	

Autoridades de Centroamérica. 14 puntos.

- Arrastra las autoridades en el lugar correcto para completar el esquema.

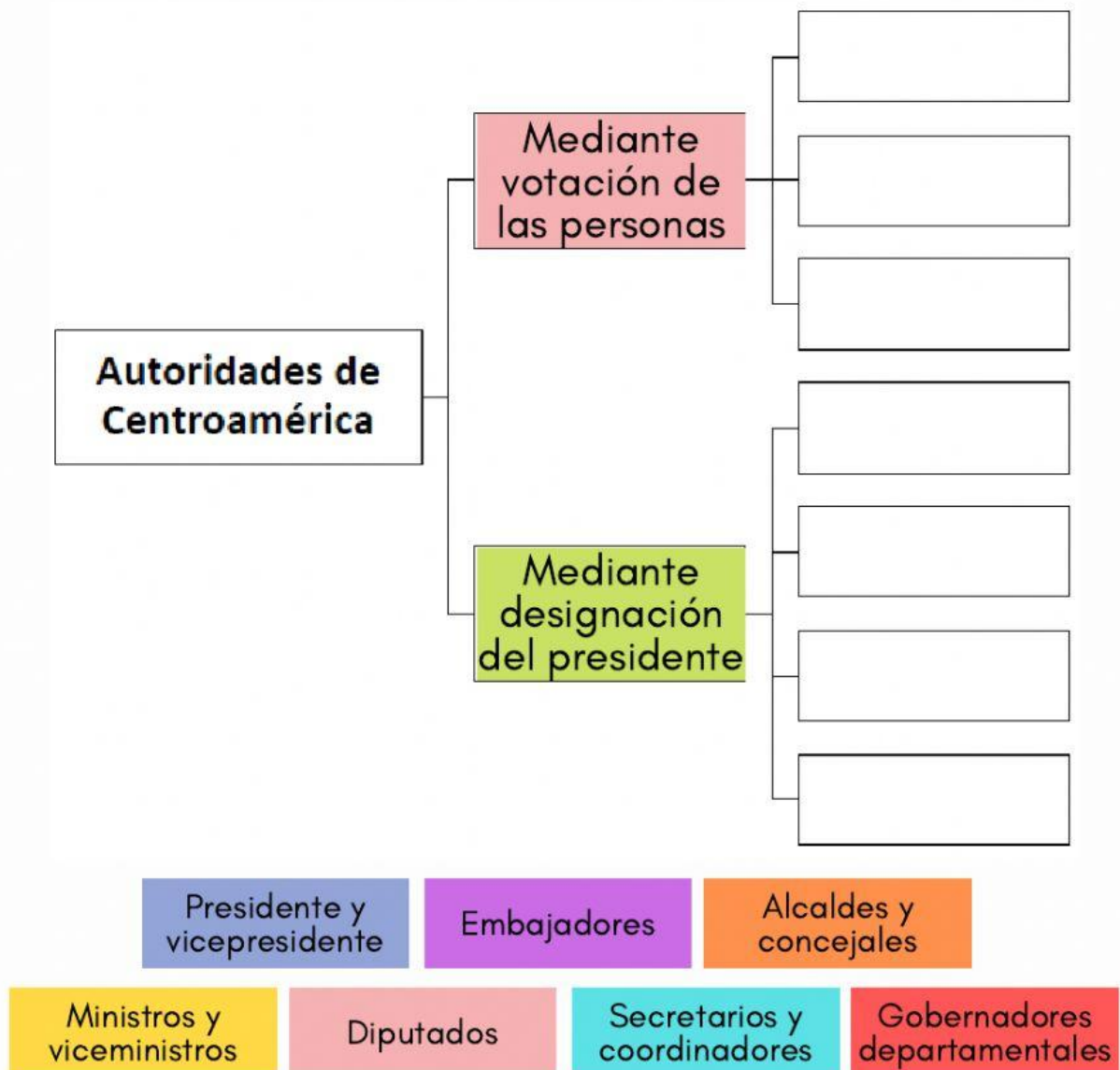

Pueblos de Guatemala. 10 puntos.

- Escribe el nombre de los cuatro pueblos de Guatemala.

Aspectos importantes de los Pueblos de Guatemala. 20 puntos.

- Selecciona el aspecto que pertenece a cada pueblo de Guatemala.

	Maya	Xinca	Mestizo	Garífuna
Ubicación				
Tiempo de habitar Guatemala				
Idioma				
Economía				
Danzas				

Cosmovisión de los Pueblos de Guatemala. 20 puntos.

- Une con una línea la cosmovisión con el pueblo que la práctica.

"Respeto al universo, entiende que todo lo que existe tiene una misión"

"Concibe al ser humano como un componente más de la naturaleza"

"Cree en la relación entre los espíritus de los antepasados y los vivos"

"Tiene creencias cristianas y en un porcentaje menor las mayas"

Garífuna

Mestizo

Maya

Xinca