LKPD-DIGITAL

ULANGAN

HARIAN

KOMPUTER AKUNTANSI

KELAS : XII AKL

SMK NEGERI 1 WONOGIRI

NAMA : .....

NO. ABSEN:.....

KELAS :.....

2021

LKPD .....RETNO ASIATI

LIVEWORKSHEETS

I. Pilihlah jawaban yang paling benar dibawah ini:

1. Kalimat Current Financial Year dalam MYOB Accounting adalah ….

   A. Periode akuntansi tertentu.

   B. Periode akuntansi yang sedang berjalan

   C. Periode akuntansi yang lalu

   D. Periode akuntansi yang akan dating

   E. Periode akuntansi selama perusahaan beraktivitas

2. Dalam MYOB Accounting, akun diberi kode dengan adalah ….

   A. Lima digit

   B. Satu digit

   C. Tiga digit

   D. Dua digit

   E. Empat digit

3. Persentase tarif GST atau PPN yaitu ….

   A. 35%.

   B. 25%

   C. 15%

   D. 5%

   E. 10%

4. Jika termin pembayaran piutang N/30, maka pilihan yang tepat untuk Payment is Due adalah ….

   A. Day of Month after EOM

   B. COD

   C. # of Days after EOM

   D. On a Day of the Month

   E. In a Given # of Days

LKPD .....RETNO ASIATI

LIVEWORKSHEETS

5. Menu yang dipakai untuk membuat customer card dalam MYOB Accounting adalah

   A. Klik Card File > Card List > New > Card Type : Customer

   B. Klik Card File > Card List > New > Card Type : Supplier

   C. Klik Card File > New > Card List > Card Type : Employer

   D. Klik Card List > Card File > New > Card Type : Customer

   E. Klik Card List > Card File > New > Card Type : Supplier

6. Berikut ini menu yang tidak termasuk dalam Command Centre aplikasi MYOB Accounting adalah ….

   A. Inventory

   B. Sales

   C. Card Files

   D. Purchases

   E. Setup

7. Akun yang ditimbulkan dari penjualan kredit ……

   A. Utang

   B. Piutang

   C. Beban

   D. Kas

   E. Penjualan

8. Dalam MYOB, tahapan untuk memasukkan transaksi pengeluaran kas kecil untuk beban operasi adalah ….

   A. Banking > Set Account to Petty Cash > Spend Money

   B. Banking > Petty Cash Out

   C. Banking > Petty Cash

   D. Banking > Cash Payment > Set Account to Petty Cash

   E. Banking > Spend Money > Set Account to Petty Cash

9. Cara Untuk mencatat transaksi penerimaan piutang adalah ……

   A. Purchase-Pay Bills

LIVEWORKSHEETS

B. Purchase-Enter Register

C. Sales-Sales Register

D. Sales-Receive Payment

E. Sales-Enter Sales

10. Akun GST Paid pada MYOB sinonim dengan …

A. PPN Keluaran

B. PPN Outcome and Income

C. PPN Paid

D. PPN Masukan

E. GST In

II. Lengkapi kalimat berikut dengan mendrag lalu tempelkan kata tersebut dengan mendrop agar kalimatnya benar.

1. Salah satu tombol yang digunakan untuk membuat data baru atau data awal pada suatu instansi yaitu tombol ……..
2. Langkah pertama ketika kita menggunakan aplikasi MYOB, kita akan menggunakan fasilitas tombol create yang selanjutnya kita diminta untuk memasukkan … …….
3. Langkah awal untuk mencatat transaksi penjualan secara tunai pada MYOB yaitu …
4. Menu yang dipakai untuk mencatat transaksi pembayaran beban bulan yang lalu dalam MYOB adalah ….…….
5. Menu Utama dari MYOB disebut ……..

LKPD .....RETNO ASIATI

LIVEWORKSHEETS

Information Accout

Banking → Spend Money

Data Perusahaan

Create

Setup → Sales

Command Center

Sales → Inter Sales

III. **Silahkan Tarik garis dari lajur kanan ke kiri hingga menjadi jawaban yang benar**

1

Input Kartu Piutang Dagang

2.

Input Kartu Persediaan

LKPD .....RETNO ASIATI

LIVEWORKSHEETS

3.

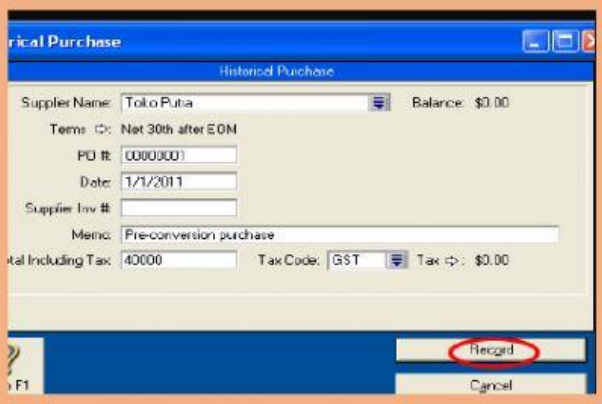

Linked Hutang dagang

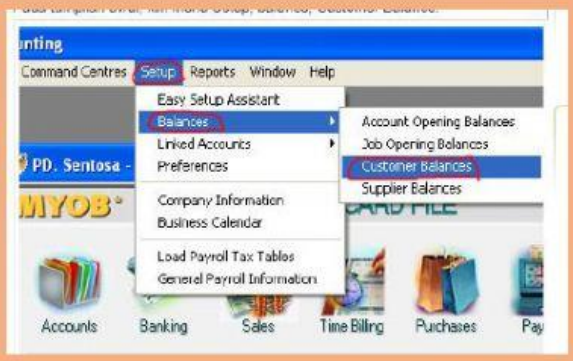

4.

emeriksa kebenaran data akuntansi

5.

Input Pajak

LKPD .....RETNO ASIATI

LIVEWORKSHEETS

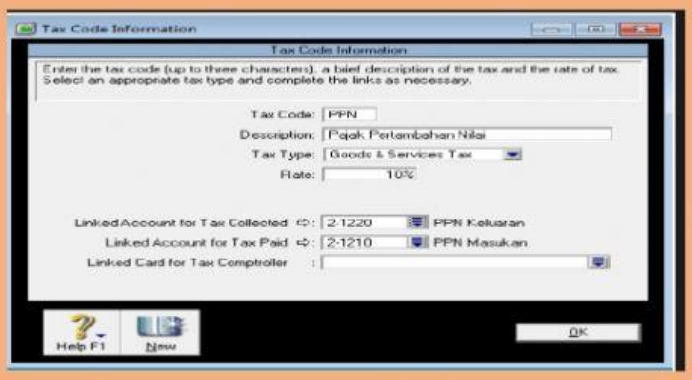

Selamat Bekerja

Semoga Sukses

LKPD .....RETNO ASIATI

LIVEWORKSHEETS