



ESCUELA DE EDUCACIÓN BÁSICA "EDUARDO KINGMAN"

Sibambe # 510 y Ambato
2-154-409

EXAMEN DEL SEGUNDO PARCIAL DEL PRIMER QUIMESTRE

CALIFICACIÓN

ASIGNATURA: Estudios Sociales

AÑO BÁSICO: 2do A y B

NOMBRE: _____

FECHA: _____

FIRMA DEL PROFESOR

1. Selecciona las actividades que realizas en la escuela. (1 pts.)

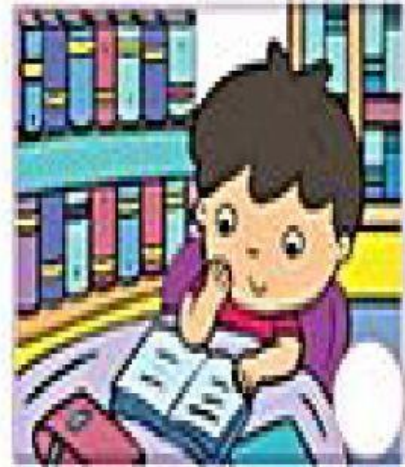
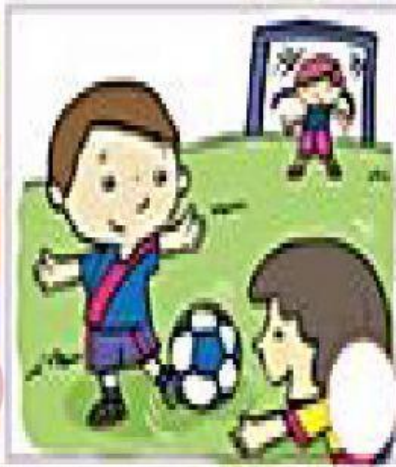

2.- Une con líneas las dependencias de la escuela con sus nombres. (2pts.)



- Patio
- Sala de computación
- Baños
- Dirección
- Aula



4.- Selecciona las responsabilidades que debes cumplir en la escuela. (2pts)

Correr por los pasillos del colegio	<input type="radio"/>	Llegar puntual al colegio	<input type="radio"/>
Levantar la mano para pedir la palabra	<input type="radio"/>	Usar de manera correcta el uniforme	<input type="radio"/>
respetar nuestros compañeros y profesores	<input type="radio"/>	No realizar tareas ni actividades en clase	<input type="radio"/>
Tirar papeles en el salón o patio	<input type="radio"/>		

5.- Marca el círculo de las personas que trabajan en la escuela. (1pts)



6.- Elige los días que asistes a la escuela. (1.50pts)

Domingo	Lunes	Martes	Viernes
Miércoles	Sábado	Jueves	

7.- Selecciona las imágenes donde se demuestra que siguen las reglas para una buena convivencia en la escuela. (1.50 puntos)



alzar la mano antes de hablar



Organizar el salón



No pelear



8.- Selecciona la imagen y el nombre de Escuela. (1pts)

