

Nombre y apellidos:

Curso:

1. ¿Qué nota es? Escribe.

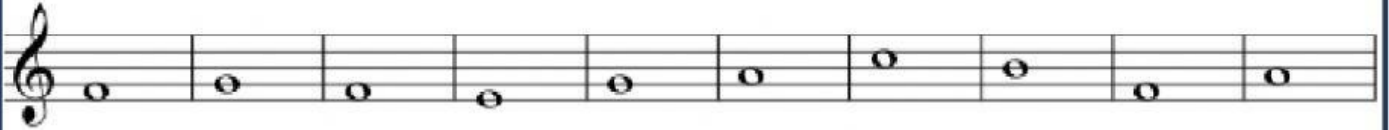

2. Señala si las siguientes afirmaciones son verdaderas o falsas.

- a) La ligadura y el puntillo suman lo misma duración.
- b) El puntillo alarga la duración la mitad de la duración de la figura que acompaña.
- c) Una redonda equivale a 4 corcheas.
- d) Una blanca con puntillo dura 4 tiempos.
- e) El calderón alarga la duración de la figura el doble de su valor.

3. La técnica de puntear la cuerda con los dedos en vez de con el arco (en un instrumento de cuerda frotada) se denomina:

4. Selecciona las oraciones que son correctas.

- 1) Todos los instrumentos de viento madera utilizan la misma boquilla.
- 2) El arpa es un instrumento de cuerda punteada.
- 3) La trompeta es el instrumento más grave de viento metal.
- 4) Toda la familia de cuerda frotada se sienta en las primeras filas de la orquesta.
- 5) La familia de percusión se coloca siempre delante y a la izquierda del director.

5. Arrastra cada instrumento a su lugar correspondiente.

Claves

Marimba

Campana tubular

Maraca

Cajón flamenco

Triángulo

Metalófono

Chinchines

Bombo

Timbales

DETERMINADO
(Afinado)

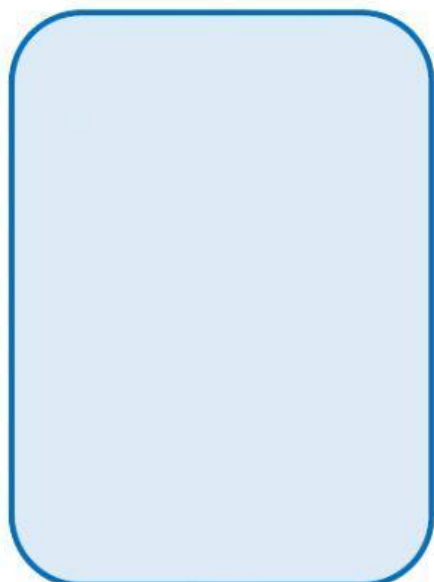

INDETERMINADO
(No afinado)

