

Evaluasi Tema 1

Kelas
6 SD

Nama :
Kelas :
No. Absen :

1. Pilihlah jawaban yang benar!

1. Nilai-nilai yang terkandung dalam sila "Ketuhanan yang Maha Esa" adalah
 - A. Menjunjung tinggi persatuan bangsa
 - B. Menyadari bahwa kita diciptakan sama oleh Tuhan.
 - C. Menjalankan perintah agama sesuai ajaran yang dianut masing-masing.
 - D. Mengutamakan kepentingan bangsa dan negara di atas kepentingan pribadi dan golongan.
2. Contoh perilaku atau sikap lain dalam kehidupan sehari-hari yang sesuai dengan nilai-nilai sila kedua Pancasila, kecuali
 - A. Mencintai, menghormati dan menaati nasihat orang tua.
 - B. Membeli kue secukupnya dan menyisihkan uang saku.
 - C. Membantu teman yang sedang mengalami musibah.
 - D. Berlaku sopan kepada orang lain.
3. Kita memiliki kewajiban untuk melindungi dan menyayangi hewan merupakan pengamalan Pancasila sila
 - A. Ketuhanan Yang Maha Esa
 - B. Kemanusiaan yang adil dan beradab
 - C. Persatuan Indonesia
 - D. Keadilan sosial bagi seluruh rakyat Indonesia

4. Bacalah teks di bawah ini!

Santi sangat sedih.

Ayahnya baru saja bercerita bahwa penduduk setempat mengeluhkan keberadaan peternakan ayamnya.

Mereka tidak tahan dengan bau yang berasal dari peternakan ayamnya.

Santi bingung.

Peternakan ayam Santi adalah peternakan keluarga.

Usaha dari peternakan dapat menghidupi keluarga dan membiayai sekolahnya.

Santi memiliki peternakan ayam petelur.

Secara teratur ia mengirimkan telur ayamnya ke pasar untuk disimpan di salah satu toko di sana.

Santi tidak mau peternakan ayamnya digusur.

Ia akan berusaha agar penduduk mau menerima keberadaan peternakannya.

Apapun yang terjadi,
Santi akan membela keluarganya agar peternakannya tetap beroperasi.

Cerita di atas sesuai dengan sila Pancasila yang ke

- A. 2
- B. 3
- C. 4
- D. 5

5. Perhatikan paragraf berikut !

Jagung merupakan salah satu tanaman yang dijadikan bahan makanan pokok di berbagai negara, salah satunya di Indonesia. Di Indonesia, penduduk Pulau Madura menjadikan jagung sebagai makanan pokoknya. Jagung merupakan salah satu tanaman penghasil karbohidrat yang sangat diperlukan oleh tubuh.

Ide pokok dari paragraph di atas adalah

- A. Jagung merupakan makanan pokok di Indonesia.
 - B. Penduduk Pulau Madura menjadikan jagung sebagai makanan pokoknya.
 - C. Jagung merupakan salah satu tanaman penghasil karbohidrat yang sangat diperlukan oleh tubuh.
 - D. Jagung merupakan salah satu tanaman yang dijadikan bahan makanan pokok di berbagai daerah, salah satunya di Madura.
6. Karya seni atau desain grafis yang berisi komposisi gambar dan huruf yang menarik di atas kertas berukuran besar dan berisi pesan-pesan disebut
- A. Peta pikiran
 - B. Poster
 - C. Komik
 - D. Iklan
7. Cerita bergambar yang isinya berupa gambar-gambar, yang disusun berurutan dan saling berhubungan dan memiliki balon kata-kata (dialog) disebut dengan
- A. Peta pikiran
 - B. Poster
 - C. Komik
 - D. Iklan

8. Bacalah teks di bawah ini!

- ✓ Siapkan kertas dan buatlah lingkaran di tengahnya.
- ✓ Letakkan gagasan utama di tengah lingkaran itu.
- ✓ Tambahkan cabang untuk membuat poin-poin kunci, gunakan alat tulis berwarna warni.
- ✓ Tulis kata kunci pada tiap cabang.
- ✓ Lalu kembangkan dengan menambah ranting yang berisi gagasan-gagasan penting.
- ✓ Tambahkan simbol, gambar, pola, huruf kapital, huruf tebal, garis miring, garis bawah.

Teks di atas merupakan langkah-langkah pembuatan

- A. Peta pikiran
- B. Poster

- C. Komik
 - D. Iklan
9. Berikut cara perkembangbiakan hewan secara generatif adalah
- A. Vivipar, ovovivipar, fragmentasi
 - B. Ovipar, vivipar, membelah diri
 - C. Ovipar, vivipar, ovovivipar
 - D. Vivipar, ovovivipar, tunas
10. Peristiwa jatuhnya serbuk sari ke kepala putik disebut
- A. Perkembangbiakan
 - B. Pencangkakan
 - C. Penyerbukan
 - D. Penyatuan
11. Contoh tumbuhan yang mengalami perkembangbiakan secara vegetatif alami, tunas antara lain
- A. Bambu, bawang putih, dan kentang
 - B. Cocor bebek, sukun, dan lengkuas
 - C. Jamur, stroberi, dan bambu
 - D. Pisang, bambu, dan tebu

12. Perhatikan gambar di bawah ini!

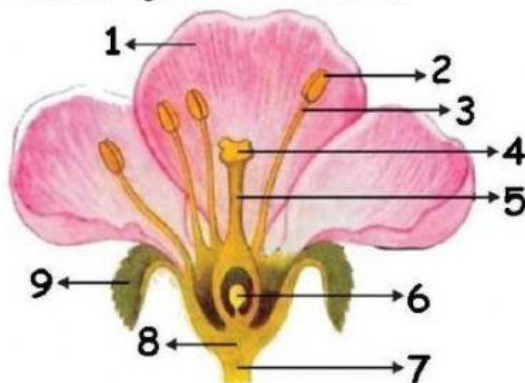

Secara berturut-turut, alat kelamin jantan dan betina ditunjukkan oleh nomor

- A. 1 dan 2
 - B. 2 dan 4
 - C. 3 dan 4
 - D. 4 dan 5
13. Negara-negara anggota ASEAN (*Association of Southeast Asian Nations*), kecuali
- A. Brunei Darussalam
 - B. Saudi Arabia
 - C. Indonesia
 - D. Malaysia
14. **ASEAN** merupakan sebuah organisasi negara-negara di kawasan Asia Tenggara. yang didirikan di ... , pada tanggal
- A. Jakarta, 8 Agustus 1967
 - B. Bangkok, 8 Agustus 1967
 - C. Jakarta, 11 Agustus 1967
 - D. Singapura, 11 Agustus 1967

15. Bahasa Tagalog dan mata uang Baht digunakan oleh negara
- A. Brunei Darussalam, Laos
 - B. Vietnam, Thailand
 - C. Filipina, Thailand
 - D. Laos, Kamboja
16. Letak yang didasarkan pada garis lintang dan garis bujur disebut dengan
- A. Letak astronomis
 - B. Letak geografis
 - C. Letak strategis
 - D. Letak tropis
17. Teknik-teknik pembuatan patung antara lain
- A. Teknik membutsir, mencetak, menjiplak
 - B. Teknik memahat, mencetak, konstruksi
 - C. Teknik mebutsir, mencetak, gabungan
 - D. Teknik mencetak, konstruksi, jiplak
18. Teknik pembuatan patung dengan cara memijit, menambah, atau mengurangi bahan yang dibentuk, disebut dengan
- A. Teknik membutsir
 - B. Teknik memahat
 - C. Teknik mencetak
 - D. Teknik konstruksi
19. Teknik pembuatan patung yang memerlukan alat cetak adalah
- A. Teknik membutsir
 - B. Teknik memahat
 - C. Teknik mencetak
 - D. Teknik konstruksi
20. Teknik pembuatan patung yang cocok untuk bahan semen, emas cair, dan gips adalah
- A. Teknik membutsir
 - B. Teknik memahat
 - C. Teknik mencetak
 - D. Teknik konstruksi



II. Carilah kata dalam kotak berdasarkan pernyataan di bawah ini!

1. Penerapan sila ke-4 Pancasila
2. Diagram yang menggambarkan ide-ide yang berisikan informasi penting
3. Cara perkembangbiakan stroberi
4. Negara ASEAN yang dijuluki negara Gajah Putih
5. Hal pertama yang dibuat dalam pembuatan patung dengan teknik konstruksi

Z	A	S	C	A	K	G	N	A	R	E	K
B	O	K	A	P	R	O	L	M	P	A	C
U	P	S	M	U	Z	I	N	B	E	K	O
L	O	S	I	N	G	L	O	A	T	I	P
A	M	U	S	Y	A	W	A	R	A	H	S
I	L	G	K	O	R	G	I	K	P	Z	O
P	U	M	M	S	E	A	K	B	I	C	L
Z	A	C	O	R	L	I	M	O	K	G	U
A	S	K	A	C	Z	O	L	C	I	A	P
O	P	G	I	B	A	S	I	B	R	A	M
K	I	S	U	T	H	A	I	L	A	N	D
H	I	L	M	O	S	I	B	A	N	C	Z