Marca la respuesta correcta.

a) ¿Quiénes volaban en el huerto de Santa Rosa?

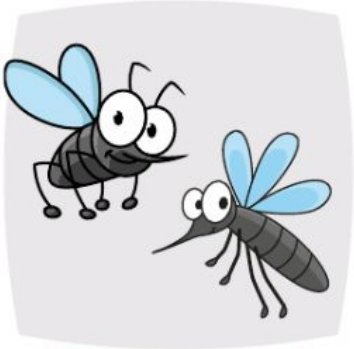

mosquitos

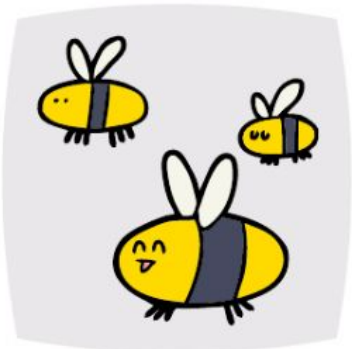

abejas

mono

b) ¿A quién obedecían los mosquitos?

a la abuela

a Santa Rosa

a la niña

LIVEWORKSHEETS

c) ¿Cuántas veces le picaron los mosquitos a la hermana Francisca?

cinco

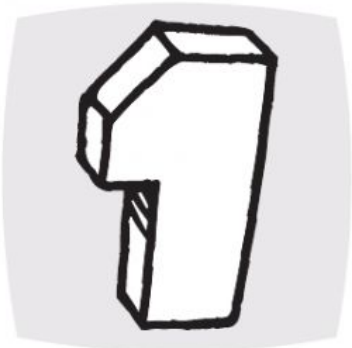

una

tres

d) ¿A qué animal iban a cocinar porque no cantaba?

gallo

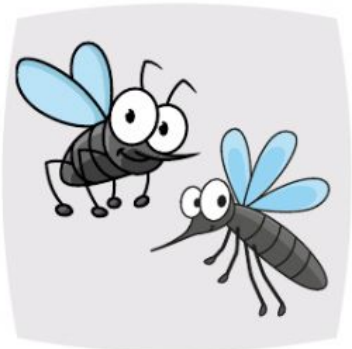

mosquitos

cuy

e) Encuentra las siguientes palabras en la sopa de letras.

SANTA
LIMA
GALLO
MOSQUITO
ROSA
NARIZ
REZAR
HUERTO

M	O	S	Q	U	I	T	O	U
R	E	Z	A	R	N	G	T	P
T	O	F	M	Y	M	G	B	F
O	C	S	A	N	T	A	L	G
U	I	N	A	R	I	Z	I	A
X	C	R	U	L	E	R	M	L
O	H	U	E	R	T	O	A	L
J	F	P	P	T	K	S	R	O

LIVEWORKSHEETS