ชื่อ.....ชั้น ม.1/.....

โครงสร้างดอก

เกสรเพศผู้ เกสรเพศเมีย กลีบดอก กลีบเลี้ยง ฐานรองดอก ออวุล

รังไข่ ยอดเกสรเพศเมีย ก้านชูเกสรเพศเมีย ก้านชูอับเรณู อับเรณู

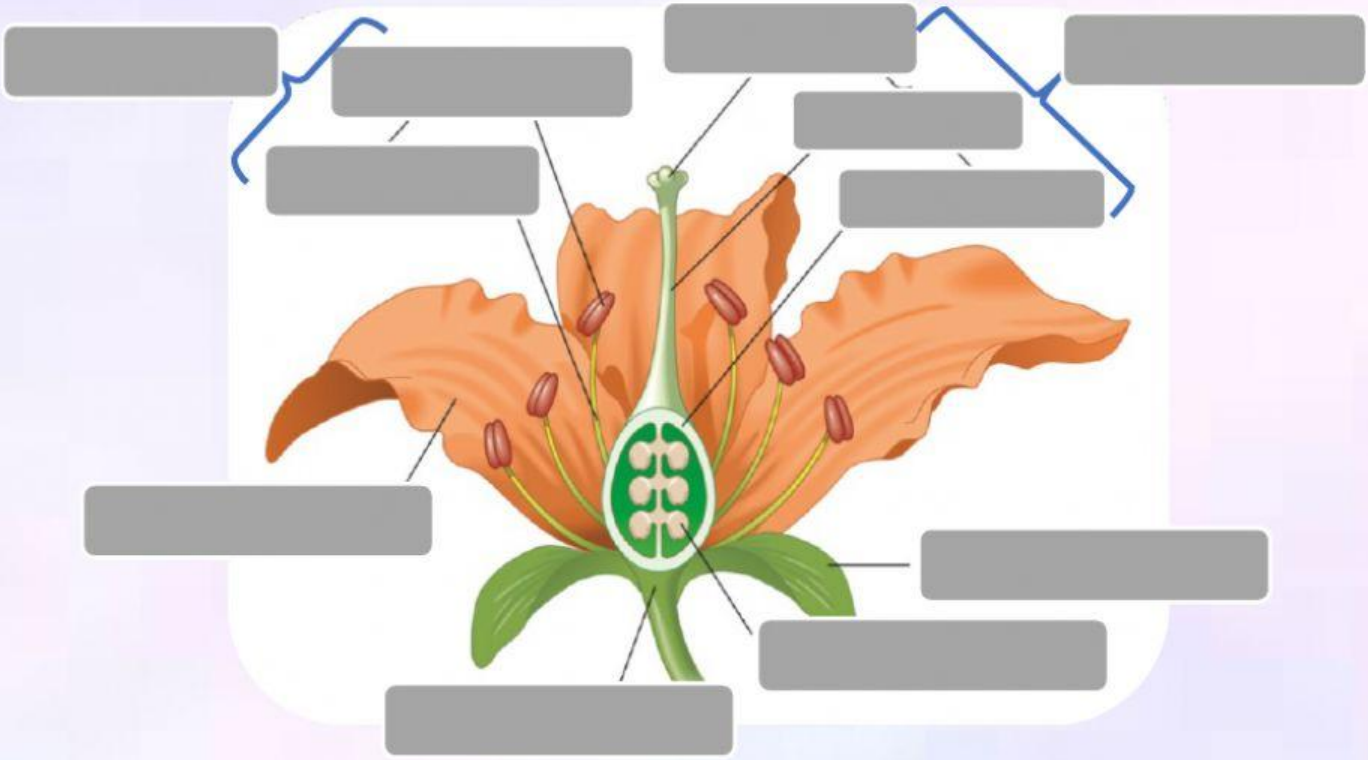

ดอกสมบูรณ์เพศ ดอกไม่สมบูรณ์เพศ ดอกครบส่วน ดอกไม่ครบส่วน สืบพันธุ์แบบอาศัยเพศ

หน้าที่ของดอก คือ .....

ดอกที่มีส่วนประกอบครบ 4 ส่วน คือ กลีบดอก กลีบเลี้ยง เกสณเพศผู้ เกสรเพศเมีย เรียกว่า

.....

ดอกที่มีส่วนประกอบไม่ครบทั้ง 4 ส่วน เรียกว่า .....

ดอกที่มีเกสรเพศผู้และเพศเมียอยู่ในดอกเดียวกันเรียกว่า .....

ดอกที่มีเพียงเกสีเพศใดเพศหนึ่งเรียกว่า .....

LIVEWORKSHEETS