

Subraya la respuesta correcta.

1.- Son los movimientos vibratorios originados por la energía que se libera al chocar las placas tectónicas.

- a) Erupción volcánica.
- b) Sismos o temblores.
- c) Tornados.
- d) Tsunamis

2.- ¿Cuáles son los principales agentes de la erosión del suelo?

- a) La contaminación.
- b) La luz solar.
- c) El agua y el viento.
- d) Los desechos orgánicos.

3.- ¿Por qué los seres humanos y los animales terrestres no podemos consumir agua de los océanos?

- a) Por su alto contenido de peces.
- b) Por su alto contenido de contaminantes.
- c) Por su alto contenido de azúcar.
- d) Por su alto contenido de sal.

4.- ¿Con qué porcentaje del agua de todo el planeta debemos cubrir las necesidades de la población mundial incluyendo las actividades agrícolas e industriales?

- a) Con menos del 1% del agua del planeta.
- b) Con el 3 % del agua del planeta.
- c) Con el 50% del agua del planeta.
- d) Con el 97% del agua del planeta.

5.- ¿Cuál de las siguientes imágenes representa una zona rural?

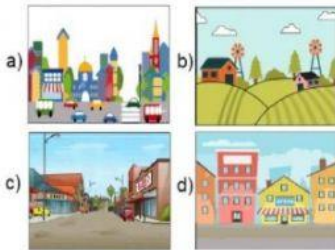

6.- Es el desplazamiento temporal o permanente de las personas, ya sea de un país a otro, de una ciudad a otra o de un pueblo a otro.

- a) Migración
- b) Saturación
- c) Población
- d) Reducción

7.- ¿Cuál es el principal país expulsor de migrantes del continente americano?



Subraya la respuesta correcta.

8.- Entre las siguientes, ¿Cuál es la tradición más representativa de México?

- a) Halloween.
- b) Día de acción de gracias.
- c) Celebración del Día de muertos.
- d) Navidad.

9.- Son las actividades donde se aprovechan los recursos naturales sin modificarlos, es decir tal como se extraen de la naturaleza.

- a) Actividades primarias.
- b) Actividades secundarias.
- c) Actividades terciarias.
- d) Actividades humanas.

10.- ¿Cuál de las siguientes es una actividad del sector primario?

- a) Turismo.
- b) Manufactura.
- c) Agricultura.
- d) Servicios médicos.

11.- Es la actividad mediante la cual se venden, se compran o se intercambian productos.

- a) Comercio.
- b) Servicios bancarios.
- c) Turismo.
- d) Minería.

12.- ¿Qué recurso natural se utiliza desde los orígenes de la humanidad para satisfacer necesidades de alimentación y vestido?

- a) Fauna.
- b) Vegetación.
- c) Agua.
- d) Viento.

13.- Problema ambiental causado por el ser humano generalmente para utilizar los espacios como terrenos agrícolas, ganaderos o urbanos.

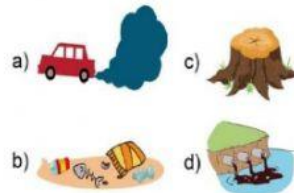

14.- Es una de las causas por las que en un país pobre se originan problemas ambientales.

- a) La falta de dinero para limpiar el agua, el aire y el suelo.
- b) Las necesidades de la población provocan sobreexplotación de los recursos naturales.
- c) La gente pobre no está interesada ni capacitada para el cuidado del ambiente.
- d) Al gobierno no le alcanza para crear o comprar tecnologías que dañen menos el ambiente.

15.- La desaparición de hielo del Ártico es consecuencia de:

- a) El cambio climático.
- b) Problema económico mundial.
- c) La corrupción de los gobiernos.
- d) El uso excesivo de celulares.

16.- Principal indicador que destaca la desigualdad socioeconómica de los países.

- a) Esperanza de vida
- b) Porcentaje de analfabetismo
- c) Ingreso promedio por persona
- d) Tipo de vivienda