LKPD TEMA 2
KELAS 5

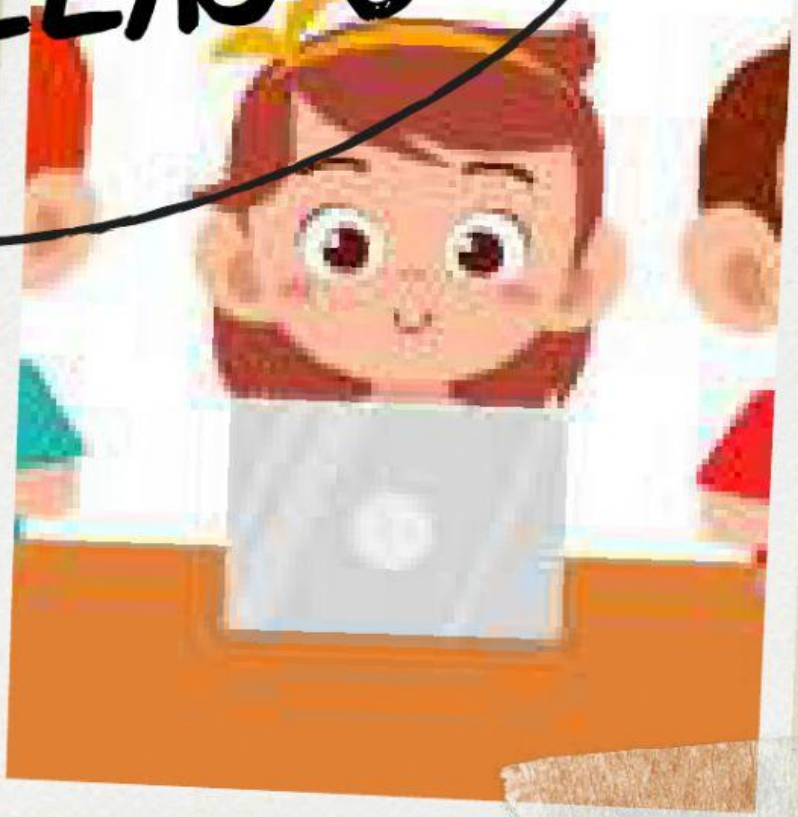

Nama Lengkap : .....

No. Absensi : .....

Sub Tema 2

Pentingnya Udara Bersih Bagi Pernapasan

Pembelajaran 4

LIVEWORKSHEETS

Perhatikan video berikut !

Silahkan beri tanda (B) untuk pernyataan Benar dan beri tanda (S) untuk pernyataan Salah !

1. Cerpen singkatan dari cerita pendek ☐
2. Cerpen merupakan teks fiksi dan berisi satu tokoh utama ☐
3. Langkah pertama membaca cerpen membuat daftar pertanyaan sebanyak-banyaknya ☐
4. Panjang cerita pendek lebih dari 10.000 kata ☐
5. Langkah ketiga membaca cerpen mencari jawaban dari pertanyaan yang dibuat ☐

LIVEWORKSHEETS

Bacalah cerpen berikut !

Tanggung Jawab Ade

Oleh Gusti Noor

Sebenarnya Ade tahu dan mengerti, setiap hari Kak Nina selalu membantu Ibu menyiapkan makanan untuk dijual. Mengantarkan ke warung-warung dengan mengendarai sepeda sebelum pergi ke sekolah. Ade juga tahu, Kak Nina sering terlambat tiba di sekolah karenanya. Tetapi anehnya Kak Nina tidak pernah tertinggal pelajarannya. Kak Nina di rumah selalu mengulang pelajaran yang diberikan di sekolah. Dan rasa-rasanya, Kak Nina adalah orang yang paling baik di rumah ini. Dan Ade tidak pernah merasa iri bila Kak Nina dibelikan sesuatu sedang dia sendiri tidak.

Tetapi sekarang ini, pagi hari ini, Ade bersungut-sungut. Kak Nina sakit, berarti tidak berangkat ke sekolah dan tidak ada yang mengantar dagangan ke warung-warung. Ibu sudah lama tidak bisa pergi ke mana-mana karena mudah sakit kepala. Satu-satunya yang bisa diharapkan adalah Ade.

"Apa Ade tidak ingin membantu ibu? Sekali ini saja, selagi Kakakmu sakit, De...," Ibu berkata dengan penuh harap.

"Ade hari ini ada ulangan, Bu. Harus berangkat lebih awal... Semalam tidak sempat banyak belajar...," jawab Ade sambil menyiapkan buku-bukunya. Wajahnya tampak cemberut. Ibu menarik napas panjang mendengar alasan yang diberikan Ade. Kalau sudah demikian, mau apa lagi?

"Biarlah saya sendiri saja, Bu. Rasanya kepala saya sudah tidak pening lagi," seru Kak Nina dari dalam kamar. Mendengar suara Kak Nina, Ibu lalu meninggalkan Ade yang masih berwajah cemberut.

"Betul kau sudah sehat, Nina? Ibu khawatir nanti malah tambah sakitmu," kata Ibu. Kak Nina bangkit perlahan dari tempat tidurnya lalu pergi ke kamar mandi. Ibu hanya mengawasi dari belakang sambil menggendong adiknya yang masih bayi.

"Kenapa tidak kau bilang dari tadi kalau badanmu tidak sehat, Nin? Kalau saja kau bilang selagi Bapak belum berangkat, pasti Bapakmu yang mengantarkan kue-kue dagangan kita ini...," bisik Ibu.

LIVEWORKSHEETS

Bacalah cerpen berikut !

"Baru terasa setelah saya mandi tadi Bu... Mulanya tak terasa apa-apa. Mungkin sebentar juga sembuh, Bu," jawab Nina sambil terus berpakaian.

Ade berangkat tergesa-gesa. Ada ulangan, begitu alasan yang disampaikannya untuk menolak tugas yang biasa dilakukan Kak Nina. Padahal ia tidak langsung menuju ke sekolah, karena di sekolah pada waktu sepagi itu masih sepi. Bahkan mungkin gerbangnya belum dibuka. Dan sebenarnya pula tidak ada ulangan. Ade sengaja menolak tugas itu karena malu. Ia tidak mau teman-temannya melihatnya naik sepeda sambil membawa keranjang kue-kue. Ia tidak mau dikata-katai teman-teman seperti yang dialami Alip yang mengantarkan koran tiap pagi itu.

Hari masih pagi benar. Ade tidak tahu akan ke mana tujuannya pada pagi itu. Apakah akan mampir ke rumah Tina? Atau Ninuk? Ah lebih baik ke rumah Yova saja. Biasanya anak itu sudah siap pagi-pagi sekali. Aku bisa meluangkan waktu menunggu siang di rumahnya, pikir Ade.

Tiba di rumah Yova, Ade ternyata harus menunggu lama sekali. Yova masih berjalan-jalan bersama adiknya yang masih kecil. Mama Yova sedang menata meja makan untuk sarapan Papanya. Kakak Yova sedang mengepel lantai. Papa Yova sedang mencuci mobil. Bik Icih sedang membantu mempersiapkan makanan di dapur. Dan Ade merasa jengah menunggu di teras.

"Tunggu sebentar, De. Yova cuma mengajak jalan-jalan Vina menghirup embun pagi. Tak lama lagi dia pasti kembali. Dia juga sudah siap akan berangkat...," kata Papa Yova mencoba menentramkan kegundahan Ade yang sedang menunggu itu.

Tetapi yang dikatakan oleh Papa Yova itu ternyata lama sekali bagi Ade. Jam dinding di rumah Yova menunjukkan pukul enam lebih sepuluh menit. Jarumnya bergerak perlahan. Ade semakin merasa tidak enak duduk di kursi teras. Tak lama kemudian Bik Icih mengantar secangkir teh manis dengan ubi goreng.

"Silakan diminum, Neng Ade," Bik Icih menawarkan.

"Saya mau berangkat dulu, Bik," jawabnya kepada Bik Icih. Lalu kepada Papa Yova dia pamitan sambil bergegas pergi, "Terima kasih... Om, saya mau berangkat saja dulu. Mau mampir ke rumah Ninuk, Om..." Ia tiba-tiba gugup. Papa Yova keheranan, demikian pula Bik Icih. Mereka heran melihat Ade tiba-tiba pergi dan melangkah lebar-lebar meninggalkan rumah itu.

Semua orang sibuk, semuanya bekerja. Semuanya, tanpa kecuali. Kak Nina juga. Padahal Kak Nina sedang sakit. Karena tanggung jawabnya sebagai anak tertua dan juga karena rasa sayangnya kepada keluarga, Kak Nina berpayah-payah pergi mengantar kue. Padahal Kak Nina sakit. Bagaimana kalau sakitnya bertambah parah? Bagaimana kalau Kak Nina jatuh dari sepeda karena kepalanya pening? Bagaimana kalau sampai... ah. Ade seperti ingin

LIVEWORKSHEETS

Bacalah cerpen berikut !

menangis selama perjalanan menuju ke sekolah. Hatinya begitu gundah. Ia tak jadi ke rumah Ninuk. Sekolah masih sepi, baru beberapa anak saja yang datang.

Selama pelajaran berlangsung Ade tidak bisa memusatkan perhatiannya pada pelajaran. Beberapa kali ditegur Pak Adi karena melamun. Ia ingin segera pulang. Ingin segera menjenguk Kak Nina. Mungkin Kak Nina tambah parah sakitnya, mungkin Kak Nina jatuh dari sepeda karena kepalanya pening lalu ada kendaraan yang menabraknya Hap.. .

"Kau sakit, Ade?" tiba-tiba terdengar teguran Pak Adi. Ade gelagapan. Rupanya tadi Ia melamun selama Pak Adi menerangkan. Pak Adi lalu menghampirinya. Meraba keningnya. Ade jadi terharu.

"Kepalamu hangat. Pulang saja, ya. Nanti bertambah parah..." kata Pak Adi. Ade menurut. Ia bergegas meninggalkan sekolah. Ade berjalan dengan setengah berlari. Agar secepat mungkin bisa tiba di rumah melihat Kak Nina.

Dengan tergopoh-gopoh ia memasuki rumah. Ibu sampai keheranan melihat sikapnya. Langsung menuju ke kamar Kak Nina. Dan Kak Nina terbaring di pembaringannya.

Ade seperti ingin menubruk kakaknya yang sedang terbaring itu. Kak Nina jadi terheran-heran dibuatnya.

"Ada apa, De? Kenapa kau tiba-tiba begini?" tanya Kak Nina.

"Maafkan aku, kak. Sebenarnya aku tidak ada ulangan... Aku cuma malu mengantarkan kue-kue itu " Ade langsung saja menangis. Suaranya jadi tidak jelas terdengar.

"Sudahlah, jangan menangis. Yang penting kau sudah menyadari kesalahanmu dan tak akan mengulanginya lagi. Untuk kali ini tak apa-apa. Kakak memaafkanmu, De," Lembut suara Kak Nina menyejukkan hati Ade. Mengobati rasa sesalnya agar tidak berkepanjangan.

Dan keesokan harinya, Kak Nina masih sakit. Ade benar-benar melaksanakan apa yang dijanjikannya kepada kakaknya. Tanpa ragu lagi Ade menjinjing keranjang kue-kue. Dengan sepeda ia berkeliling mengantar kue-kue itu ke warung-warung. Tak ada yang mengejek, tak ada yang menggoda, tak ada rasa malu. Yang ada adalah rasa tanggung jawab yang besar.

Sumber: http://m.kidnesia.com/Kidnesia, diunduh 25 Desember 2015

Ayo Menulis

Berdasarkan cerpen "Tanggung Jawab Ade", jawablah pertanyaan-pertanyaan berikut.

1. Siapa tokoh dalam cerpen "Tanggung jawab Ade"?

2. Berapa anggota keluarga Ade?

3. Siapa yang biasa mengantar kue setiap pagi ke warung-warung?

LIVEWORKSHEETS

Ayo Menulis

Berdasarkan cerpen "Tanggung Jawab Ade", jawablah pertanyaan-pertanyaan berikut.

4. Apa yang terjadi pada Kak Nina?

5. Bagaimana Ade menolak permintaan itu untuk menggantikan tugas Kak Nina?

6. Mengapa Ade tidak mau menggantikan tugas Kak Nina?

7. Di mana Ade menunggu sebelum berangkat ke sekolah?

8. Mengapa Ade merasa gundah saat berlangsung pelajaran di sekolah?

9. Apa yang dilakukan Ade setiba di rumah kembali?

10. Apa yang dikatakan Kak Nina kepada Ade?

LIVEWORKSHEETS

Geserlah jawaban pada kotak untuk melengkapi bagan Kegiatan ekonomi !

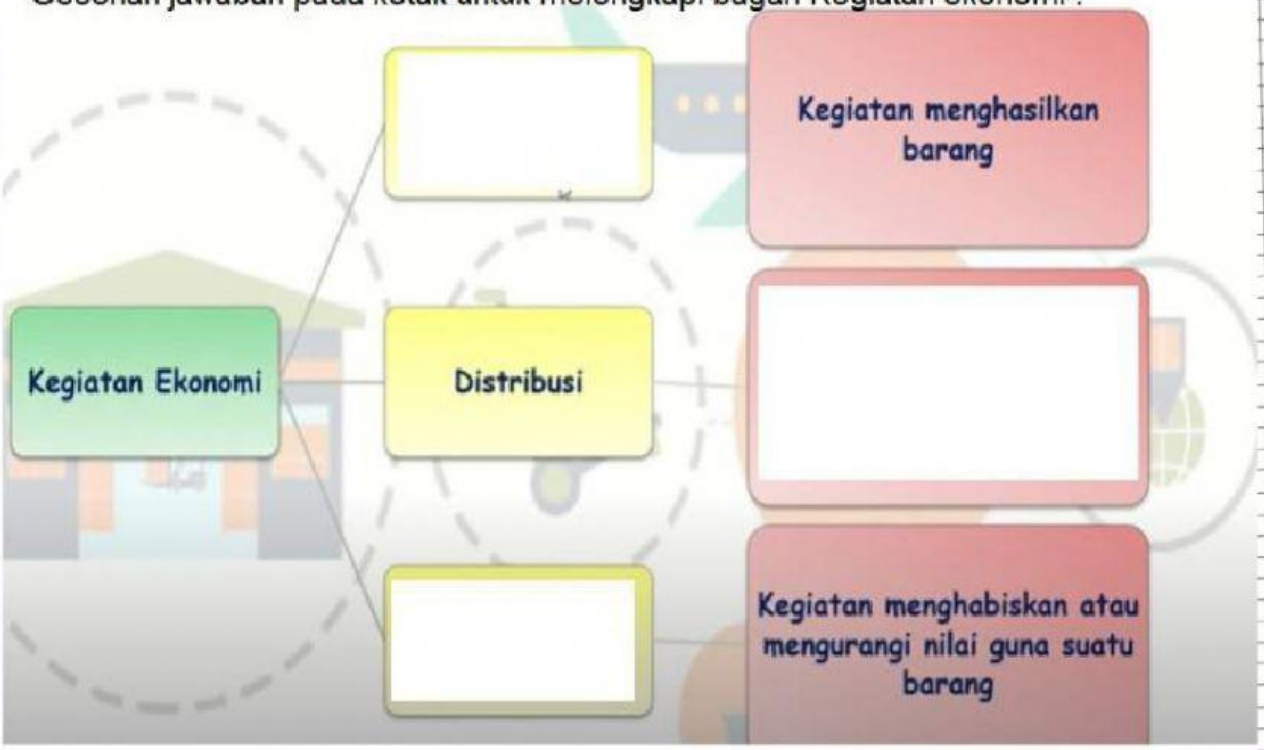

Produksi

Kegiatan menyalurkan hasil produksi dari produsen ke konsumen

Konsumsi

A

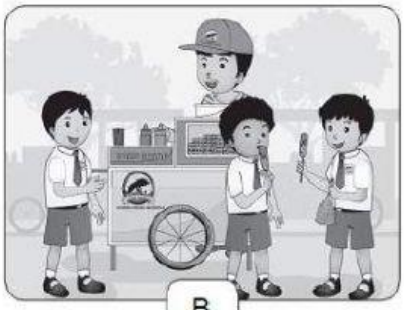

B

C

a. Apa sumber daya alam yang dimanfaatkan pada kegiatan ekonomi tersebut? _____

b. Gambar manakah yang menunjukkan kegiatan produksi, distribusi, dan konsumsi? Produksi : _____ Distribusi : _____ Konsumsi : _____

LIVEWORKSHEETS

Geserlah gambar pada kotak kegiatan ekonomi yang tersedia !

Produksi	Distribusi	Konsumsi
Kesehatan	Kesehatan	Kesehatan
Pendidikan	Pendidikan	Pendidikan

"Hari Esok Lebih Baik Dari Hari ini. Terus Belajar, Berjuang, dan Berdoa.
Man Jadda Wajada"

LIVEWORKSHEETS