



EVALUASI TEMA 3 ST1 PB 3

*Bagian-bagian Tumbuhan dan
Kalimat Pertanyaan Wawancara*



Disusun oleh :
Rika Purnama Sari, S.Pd

NAME : _____

CLASS : _____

DATE : _____

1. Fungsi batang pada tumbuhan adalah

- a) alat pernafasan tumbuhan
- b) menyerap air dan zat hara
- c) tempat fotosintesis
- d) penyalur hasil fotosintesis ke seluruh tubuh

2.



Bentuk tulang daun pada gambar di atas adalah

- a) melengkung
- b) sejajar
- c) menjari
- d) menyirip

3. Bagian tumbuhan yang berfungsi menyerap air dan zat hara adalah

- a) akar
- b) batang
- c) daun
- d) bunga

4.

Bentuk tulang daun gambar di atas adalah



- a) menyirip
- b) melengkung
- c) menjari
- d) sejajar

5.



Bentuk tulang daun gambar di atas adalah

a) menyirip

b) melengkung

c) menjari

d) sejajar

6.



Bentuk tulang daun gambar di atas adalah

a) menyirip

b) melengkung

c) menjari

d) sejajar

7.



Bentuk tulang daun gambar di atas adalah

a) menyirip

b) melengkung

c) menjari

d) sejajar

8. Jenis tanaman yang berakar tunggang adalah

a) mangga dan rambutan

b) tebu dan rumput

c) kelapa dan jagung

d) padi dan jagung

9. Jenis tanaman yang berakar serabut adalah

- a) mangga dan rambutan
- b) nangka dan duren
- c) beringin dan jambu
- d) padi dan jagung

10. Bagian tumbuhan tempat terjadinya fotosintesis adalah

- a) akar
- b) batang
- c) daun
- d) buah

11. 5) Zat hijau daun disebut juga

- a) lentisel
- b) klorofil
- c) oksigen
- d) xilem

12. 9) Akar pada pohon mangga berbentuk

- a) serabut
- b) menjalar
- c) tunggang
- d) merambat

13.



Fungsi akar adalah ...

- a) Alat perkembangbiakan tumbuhan
- b) Mengangkut air dan zat hara
- c) Menyerap air dan zat hara
- d) Tempat membuat makanan

14. Bagian tumbuhan berikut yang berfungsi untuk alat perkembangbiakan pada tumbuhan adalah

a)

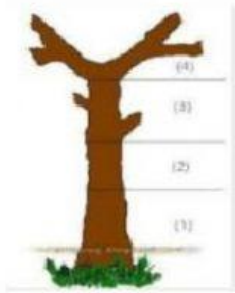

b)

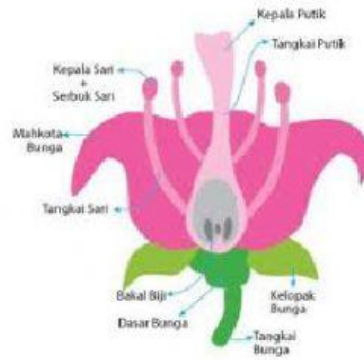

c)

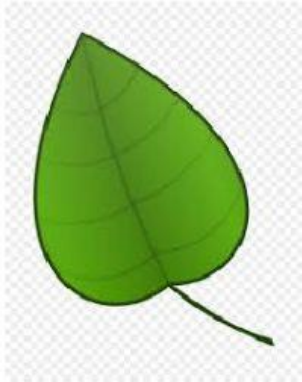

d)



15.



Tumbuhan di atas memiliki batang ...

a) Berkayu

b) Basah

c) Rumput

d) Salah semua

16. Pertanyaan yang baik harus dapat menggali banyak ...

a) informasi

b) makanan

c) tanaman

d) uang

17. kata tanya yang tepat untuk menanyakan pekerjaan atau yang sedang dilakukan adalah ...

- a) siapa b) berapa
 c) bagaimana d) apa

18. Tujuan melakukan wawancara adalah untuk ...

- a) mengisi waktu luang b) memperoleh informasi
 c) berdialog d) mendapatkan teman baru

19. **Kalimat tanya yang dipakai untuk mengetahui tempat kejadian adalah**

- a) Kapan b) Siapa
 c) Dimana d) Bagaimana

20. **Kalimat yang tepat ketika mewawancarai dokter hewan untuk mengetahui cara merawat kucing yang baik adalah...**

- a) Apa yang harus kita lakukan supaya padi bisa tumbuh dengan baik? b) Apa yang harus hindari dalam merawat tanaman bunga?
 c) Berapa kali dalam sehari kandang sapi harus dibersihkan? d) Apa saja yang harus kita lakukan dalam merawat kucing supaya sehat?

21. **Bacalah cuplikan wawancara berikut!Danu : "Saya ingin mewawancarai Bapak terkait pertanian di Desa Sukmajaya, Pak."Petani : "Iya , Dik Danu, silakan."Danu : ...Petani : "Sudah dari 2 bulan yang lalu."
Kalimat tanya yang tepat untuk mengisi bagian rumpang adalah....**

- a) Berapa berat total seluruh hasil tanaman ini dalam sekali panen? b) Bagaimana cara Bapak untuk menanggulangi hama?
 c) Sejak kapan Desa Sukmajaya mengalami kekeringan? d) Tanaman apa saja yang bapak tanam di sini?

22. **Kata untuk menanyakan sebab atau alasan suatu peristiwa terjadi adalah...**

- a) Bagaimana b) Apa
 c) Mengapa d) Berapa

23. **Pak toni dalam sehari bisa menghasilkan bingkai dari kerang sebanyak 10 buah. pertanyaan yang tepat diajukan oleh pewawancara dari kalimat tersebut adalah**

- a) Dimana bapak menjual hasil karya bapak? b) Berapa buah bingkai yang bapak bisa hasilkan dalam sehari?
 c) Siapa nama bapak? d) Berapa harga satu buah bingkai kerang yang bapak jual?

24. **Perhatikan teks wawancara berikut ini!**Penyiar :

"..... tanaman di desa ini mati semua,Pak?Pak

Yusuf : "Tanaman ini mati semua karena kekurangan air akibat musim kemarau panjang"

Kata tanya yang tepat untuk mengisi titik-titik di atas adalah....

- a) Bagaimana b) Mengapa
 c) Apa d) Kapan

25. **Pewawancara :.....?Narasumber : Perburuan hewan liar dilarang karena dapat menyebabkan kepunahan.Kalimat tanya yang tepat untuk melengkapi percakapan di atas adalah.....**

- a) Mengapa hewan bisa punah? b) mengapa perburuan dilarang?
 c) Bagaimana mencegah perburuan? d) Kapan perburuan dilarang