Liceo Juan Mackenna
Programa de Integración.

# GUÍA DE LENGUAJE Y COMUNICACIÓN.

Nombre: _____ Fecha:_____
Objetivo: Comprender una narración y responder preguntas de tipo explícitas e implícitas.

1.- Observa el siguiente video.

I.- Responde las siguientes preguntas marcando la alternativa correcta con una X:

| | |
|---|---|
| 1.- ¿Qué tipo de texto es el que acabas de ver?<br><br>a) Una noticia.<br>b) Una fábula.<br>c) Un aviso. | 2.- ¿Quiénes son los personajes principales?<br><br>a) Una hormiga y una abeja.<br>b) Una cigarra y una hormiga.<br>c) Una cigarra y un grillo. |

LIVEWORKSHEETS

| | |
|---|---|
| 3.- ¿En qué estación del año trabajan las hormigas?<br><br>a) En otoño.<br>b) En verano.<br>c) En invierno. | 4.- Según lo observado, la **cigarra** era:<br><br>a) muy trabajadora.<br>b) despreocupada y floja.<br>c) estudiosa y amistosa. |
| 5.- Según lo observado, la **hormiga** era:<br><br>a) despreocupada y floja.<br>b) egoísta y solitaria.<br>c) muy trabajadora. | 6.- ¿Qué hacía la **cigarra** durante el verano?<br><br>a) Bailaba<br>b) Trabajaba.<br>c) Cantaba. |

II.- Marca con una X los personajes que aparecen en la fábula.

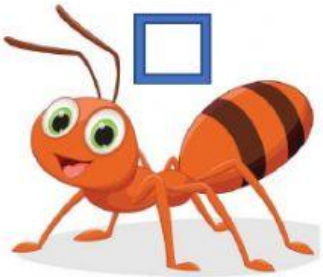

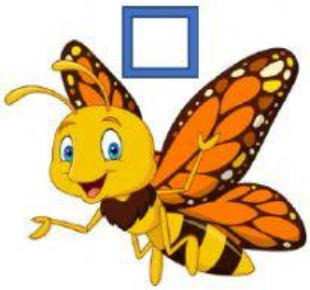

III.- Escribe el título de la fábula.

LIVEWORKSHEETS