NOME: **DATA:**

ATIVIDADE: O USO CORRETO DAS MÁSCARAS FACIAIS - PREVENÇÃO CORONAVÍRUS
OBJETIVOS:

- Conhecer e reconhecer hábitos de higiene para prevenção do coronavírus ;
- Discutir as razões pelas quais os hábitos de higiene do corpo (lavar as mãos, utilizar máscara de tecido e/ou descartável, utilizar álcool em gel e manter o distanciamento social) são necessários para a manutenção da saúde;

Observe as imagens abaixo. Para que as máscaras de proteção facial funcionem é necessário que você as use corretamente: Clique em para escutar as dicas.

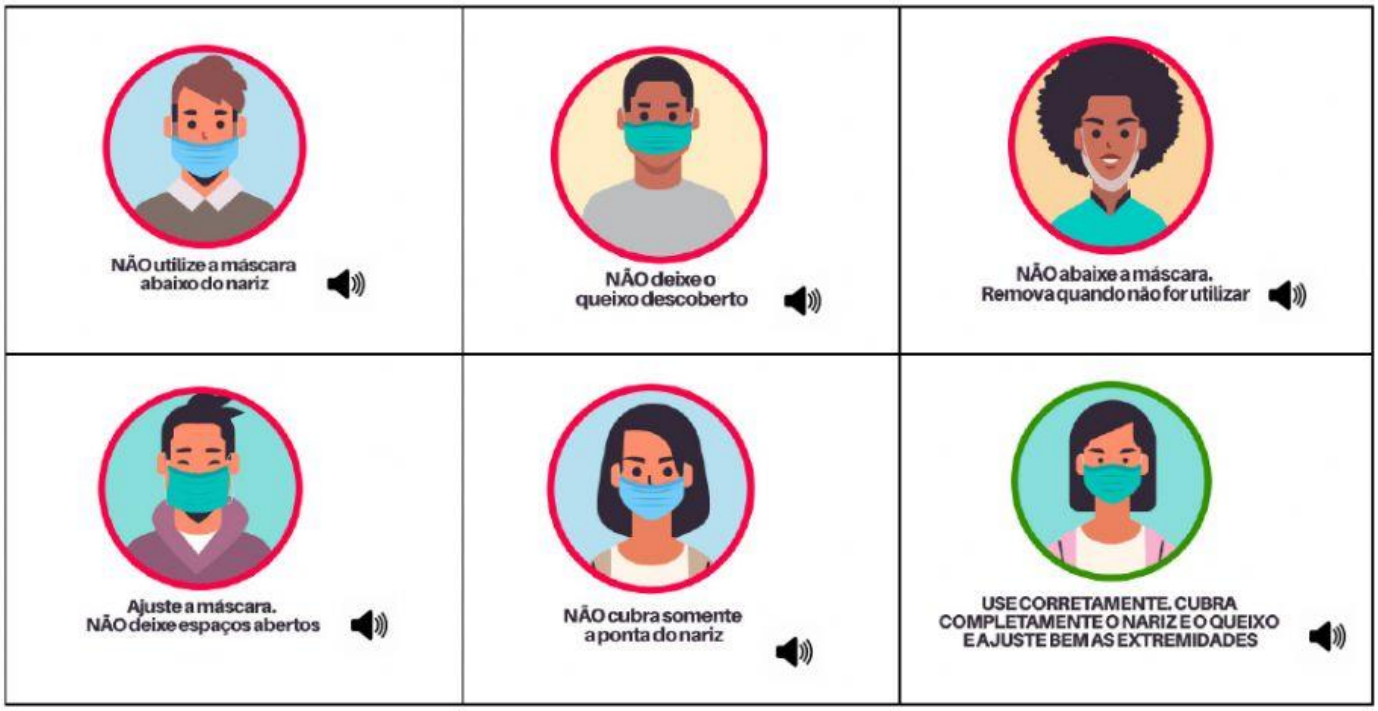

1. Com base nas imagens e dicas anteriores, observe as figuras a seguir e assinale se as máscaras estão sendo usadas corretamente:

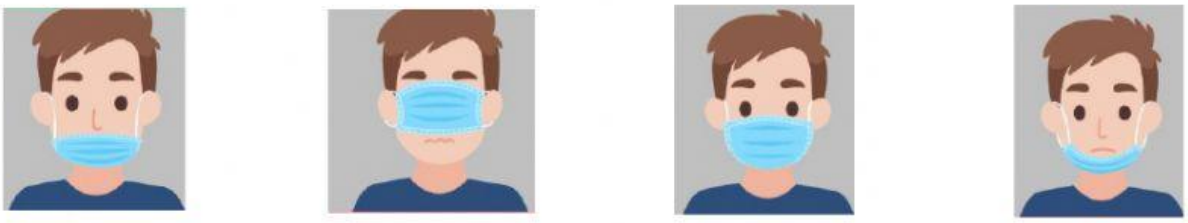

2. Assinale qual das pessoas abaixo está usando a máscara corretamente:

LIVEWORKSHEETS

3. Jogo dos erros. Na imagem abaixo existem 7 erros referentes ao uso e descarte correto das máscaras de proteção facial, assinale-os.

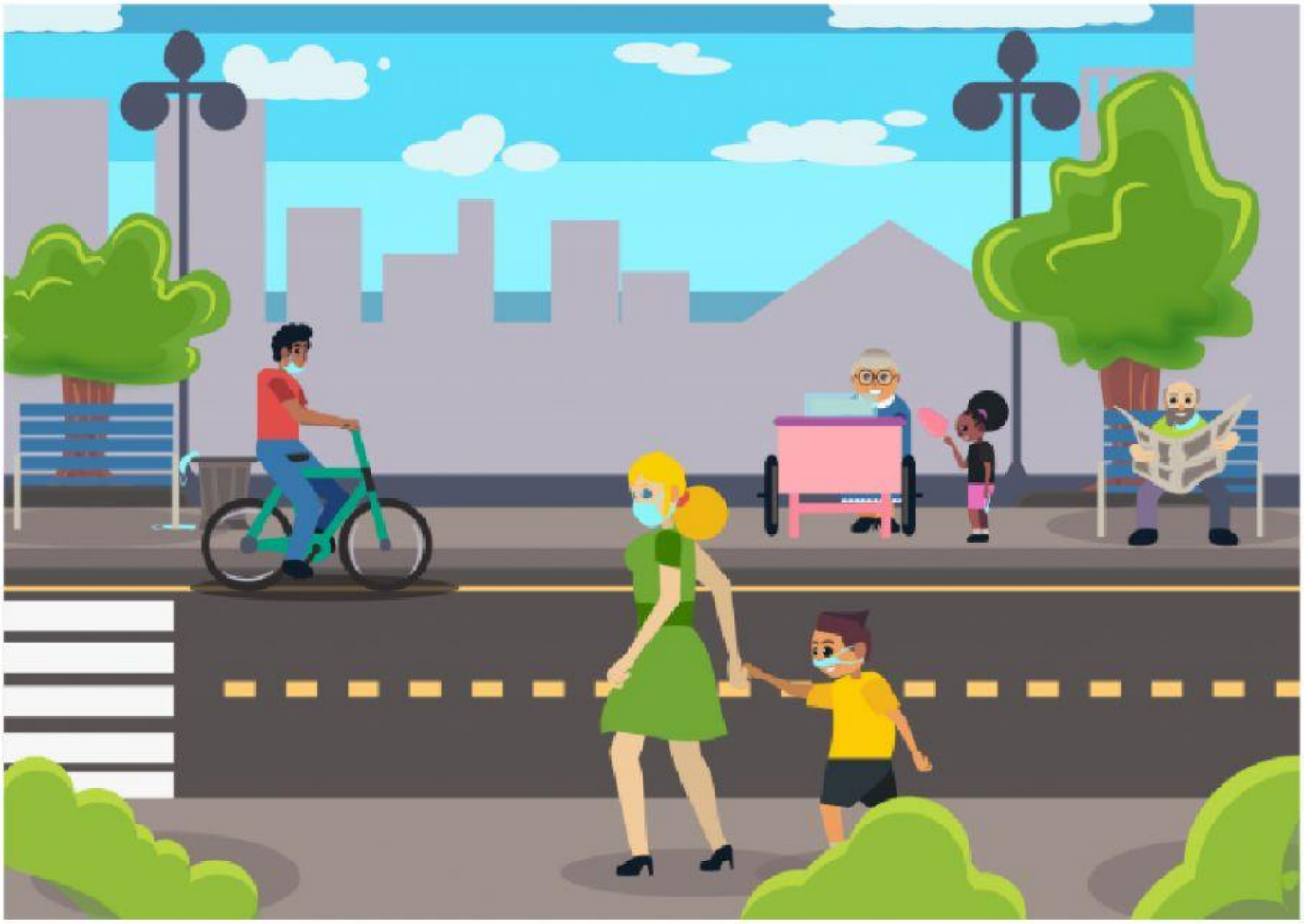

4. Assinale a imagem onde a menina usa a máscara corretamente:.

LIVEWORKSHEETS