

2. Tulislah huruf yang sesuai pada nama-nama tulang dengan benar. Tulislah pada kolom yang disediakan.

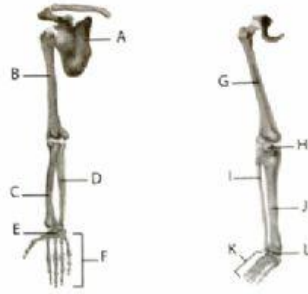

- | | | |
|---|---|--|
| <input type="checkbox"/> Tulang belikat | <input type="checkbox"/> Tulang paha | <input type="checkbox"/> Tulang telapak tangan |
| <input type="checkbox"/> Tulang tempurung lutut | <input type="checkbox"/> Tulang betis | <input type="checkbox"/> Tulang telapak kaki |
| <input type="checkbox"/> Tulang hasta | <input type="checkbox"/> Tulang pengumpil | <input type="checkbox"/> Tulang ruas jari kaki |
| <input type="checkbox"/> Tulang kering | <input type="checkbox"/> Tulang lengan atas | <input type="checkbox"/> Tulang ruas jari tangan |

3. Lengkapi kalimat-kalimat berikut dengan pilihan-pilihan kata yang tersedia.
- Tulang tidak dapat digerakkan jika tidak ada otot. Hal tersebut menjadi alasan bahwa tulang adalah alat gerak _____.
 - Tulang pelipis terletak di rangka _____.
 - Selain otak, rangka kepala melindungi organ _____ dan _____.
 - Tulang hasta bersebelahan dengan tulang _____.
 - Tulang kering bersebelahan dengan tulang _____.
 - Tulang rusuk dibedakan menjadi tiga, yaitu tulang rusuk _____, tulang rusuk _____, dan tulang rusuk _____.
 - Organ jantung dan paru-paru dilindungi oleh rangka _____.
 - Selain organ pencernaan, tulang panggul berfungsi untuk melindungi organ _____.
 - Rangka tidak dapat digerakkan kecuali dengan bantuan _____.

- | | | | |
|-----------|----------|------------|--------|
| pengumpil | badan | palu | kepala |
| sejati | pasif | mata | otot |
| hidung | melayang | reproduksi | betis |