

LEMBAR KERJA PESERTA DIDIK (LKPD)

MATA PELAJARAN : BIOLOGI

KELAS : XI

KD : 3.1/SEL

NAMA :

KELAS :

- A. Lengkapi nama organel berikut sesuai dengan pilihan jawaban yang telah tersedia di kolom sebelah kanan dengan cara meletakkan jawaban yang benar pada nomor yang sesuai pada gambar!

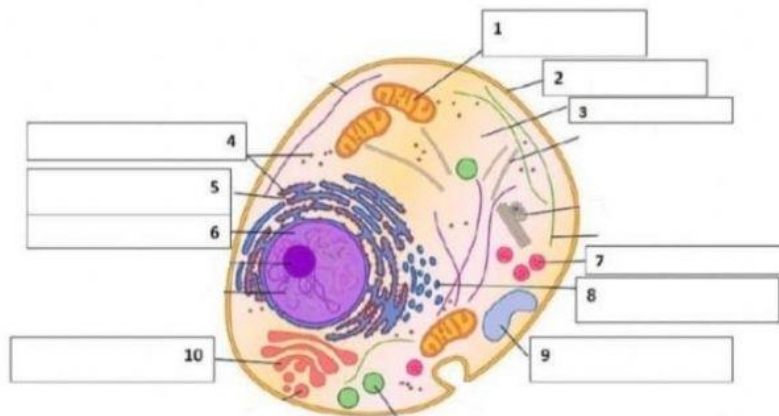

Vakuola
RE Kasar
Mitokondria
Sitoplasma
Badan golgi
Lisosom
Ribosom
Membran plasma
RE Halus
Nukleus

- B. Lengkapi tabel perbedaan sel tumbuhan dan hewan berikut ini dengan memberikan keterangan ADA atau TIDAK ADA sesuai dengan organel-organel yang dimiliki oleh sel-sel hewan dan tumbuhan. Jika ADA, klik pada kolom ADA. Jika TIDAK ADA, klik pada kolom TIDAK ADA.

No.	ORGANEL SEL	SEL TUMBUHAN		SEL HEWAN	
1.	MEMBRAN PLASMA	ADA	TIDAK ADA	ADA	TIDAK ADA
2.	DINDING SEL	ADA	TIDAK ADA	ADA	TIDAK ADA
3.	NUKLEUS	ADA	TIDAK ADA	ADA	TIDAK ADA
4.	SITOPLASMA	ADA	TIDAK ADA	ADA	TIDAK ADA
5.	RETIKULUM ENDOPLASMA	ADA	TIDAK ADA	ADA	TIDAK ADA
6.	RIBOSOM	ADA	TIDAK ADA	ADA	TIDAK ADA
7.	BADAN GOLGI	ADA	TIDAK ADA	ADA	TIDAK ADA
8.	LISOSOM	ADA	TIDAK ADA	ADA	TIDAK ADA
9.	MITOKONDRIA	ADA	TIDAK ADA	ADA	TIDAK ADA
10.	KLOROPLAS	ADA	TIDAK ADA	ADA	TIDAK ADA
11.	VAKUOLA	ADA	TIDAK ADA	ADA	TIDAK ADA
12.	SENTRIOL	ADA	TIDAK ADA	ADA	TIDAK ADA
13.	PLASTIDA	ADA	TIDAK ADA	ADA	TIDAK ADA

Petunjuk pengumpulan tugas:

- Setelah selesai mengerjakan, klik **"Finish"** kemudian klik **"Email my answers to my teacher"**
- Isi **nama lengkap** pada kolom **"Enter your full name"**
- Pada kolom **"Group/level"** isikan **nama kelas** (misal: XI-MIPA1).
- Pada kolom **School subject** isi dengan **LKPD SEL**
- Masukan email ismawatibio@gmail.com pada kolom **"Enter your teacher's email or key code"**
- Terakhir klik **"Send"**