LAS ERAS GEOLÓGICAS

CAMBRICO - PALEOZÓNICO 590 MILLONES DE AÑO

PALEOZOICO

En esta era se crean los moluscos como las conchas y los pulpos.

Otro animal que se desarrolla son los crustáceos como los cangrejos y las langostas.

NOMBRE Y APELLIDO:

_____

PRISCILLA CULTURAL
diseño de recursos educativos

LOS OCÉANOS

LIVEWORKSHEETS

PRISCILLA CULTURAL
diseño de recursos educativos
LOS OCÉANOS

Señala las características de los crustáceos.

Tiene ocho patas	Su cuerpo se divide en cabeza y tronco	Tienen muchas patas	Tienen seis patas	La mayoría tiene 10 patas
No tienen antenas	Son terrestres	Respiran por branquias	Tienen dos pares de antenas	Su cuerpo se divide en cefalotórax y abdomen
Su cuerpo se divide en cabeza, tórax y abdomen	Respiran por tráqueas	Respiran por pulmones	Casi todos viven en el mar	No tienen patas

Escribir Verdadero o Falso.

Todos los moluscos tienen concha. ___

Los moluscos tienen un cuerpo blando y desprotegido. ____

Tienen un cuerpo blando , muchas veces protegido por una o diversas conchas. ____

El grupo de los moluscos está integrado por animales variados ____

No hay moluscos terrestres. _____

LIVEWORKSHEETS

PRISCILLA CULTURAL
diseño de recursos educativos
LOS OCÉANOS

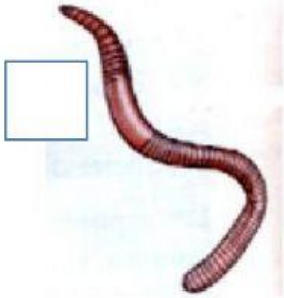

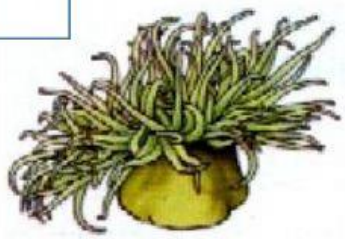

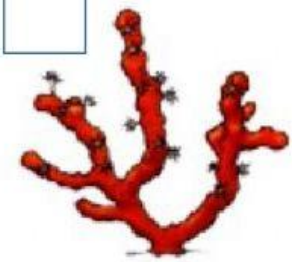

1

Esponjas

2

Celentereos

3

Gusanos

LIVEWORKSHEETS