PRUEBA SUMATIVA DE COMPRENSIÓN Y EXPRESIÓN DEL LENGUAJE CORRESPONDIENTE AL

2DO. PARCIAL DEL PRIMER QUIMESTRE

AÑO LECTIVO 2021 -2022

NIVEL: PRIMERO DE BÁSICA

Nombres y apellidos del estudiante: _____

Fecha: _____ Calificación: _____

Docente: .....

Nota: La presente prueba será aplicada de forma individual y en la modalidad online. Los estudiantes se conectarán en horario establecido por cada docente.

1. Marca todas la E mayúsculas y e minúsculas que encuentres.

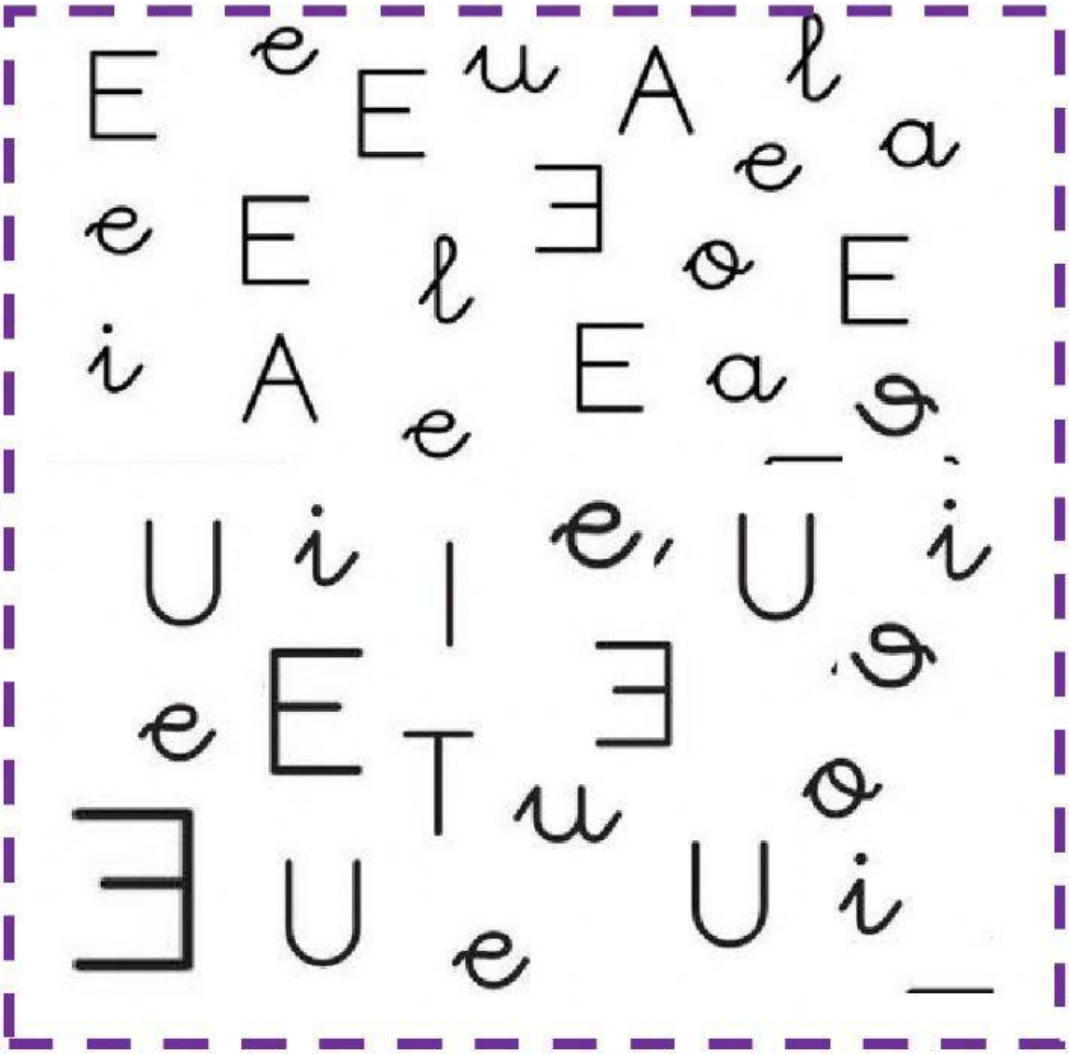

LIVEWORKSHEETS

2. Menciona y marca los dibujos que comienzan con e.

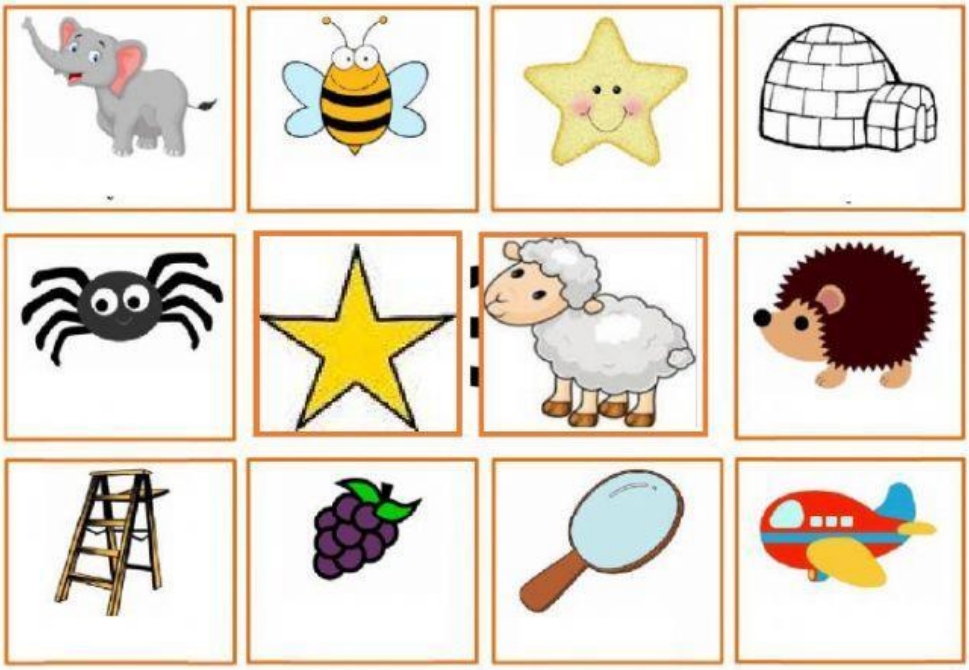

3. Marca todas las I mayúsculas y minúsculas.

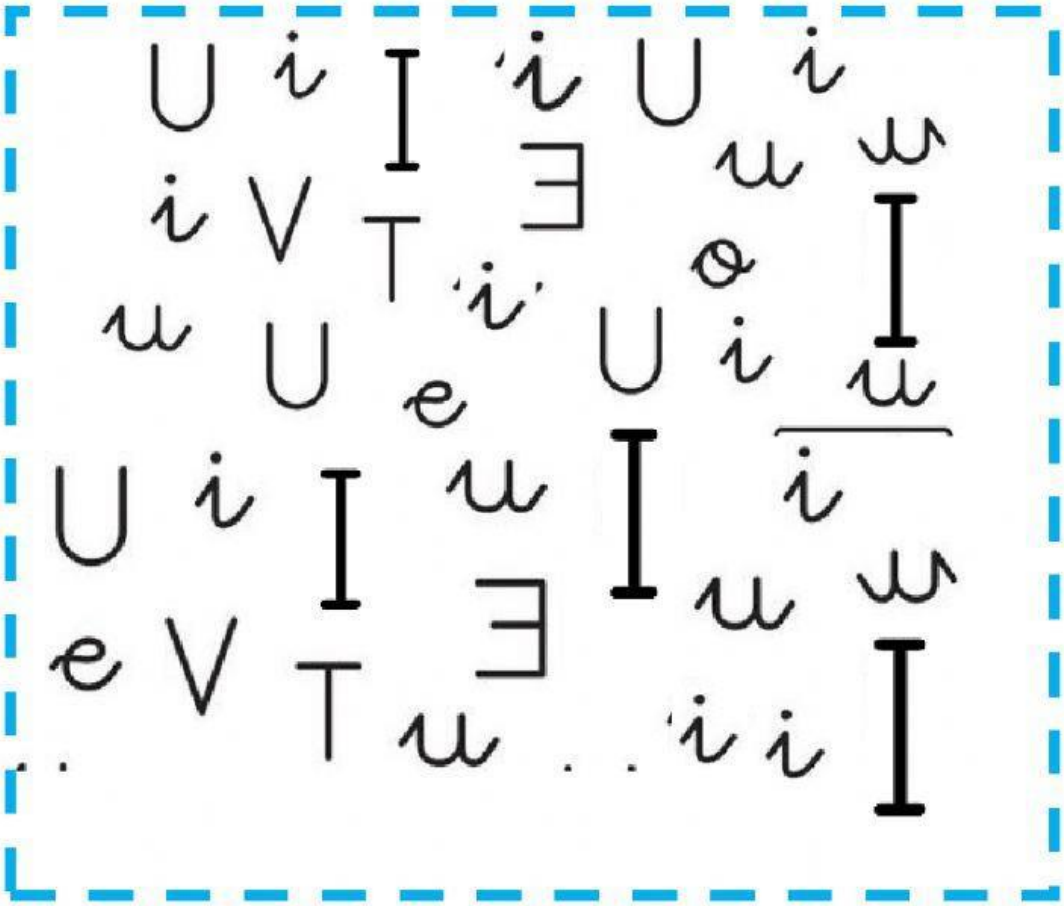

LIVEWORKSHEETS

4. Marca los dibujos que comienzan con i

LIVEWORKSHEETS

5. Realiza el trazo de las vocales.

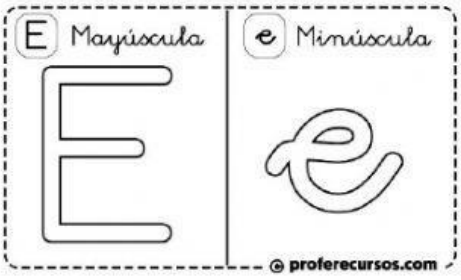

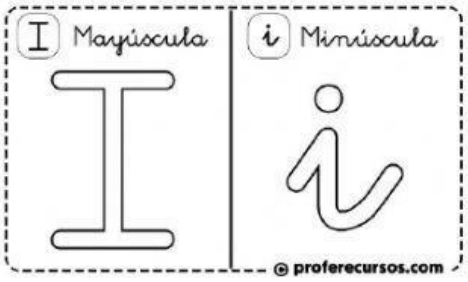

6. Menciona:

2 cosas que comiencen con e
2 cosas que comiencen con i.

7. Reconoce las vocales :

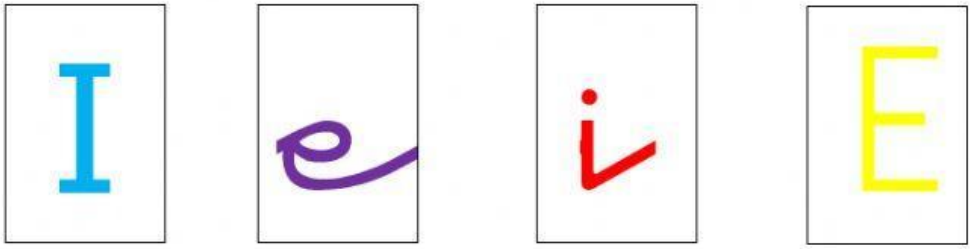

LIVEWORKSHEETS