



DINAS PENDIDIKAN KABUPATEN KUTAI TIMUR
SMP NEGERI 1 BENGALON
JL. RAYA PROJASAM KEC. BENGALON KAB. KUTAI IMUR
Email : smpn1bengalon@rocketmail.com



LEMBAR KERJA PESERTA DIDIK (LKPD) DIGITAL
MATA PELAJARAN IPA KELAS 9
SISTEM REPRODUKSI PADA MANUSIA

Identitas Peserta Didik

Nama :

Kelas :

Nomor Absen :



Kompetensi Dasar (KD) :

3.1. Memahami sistem reproduksi pada manusia dan gangguan pada sistem reproduksi, serta penerapan pola hidup yang menunjang kesehatan.



Indikator Pencapaian : Pertemuan ke-2

- 3.1.4. Mengidentifikasi struktur dan fungsi organ-organ penyusun sistem reproduksi pada laki-laki
- 3.1.5. Mengidentifikasi struktur dan fungsi organ-organ penyusun sistem reproduksi pada perempuan

A. Putar dan simak video berikut ya!



Geser dan letakkan nama organ reproduksi tersebut pada kotak yang sesuai dibagian gambar tersebut di bawah

ALAT REPRODUKSI LAKI-LAKI

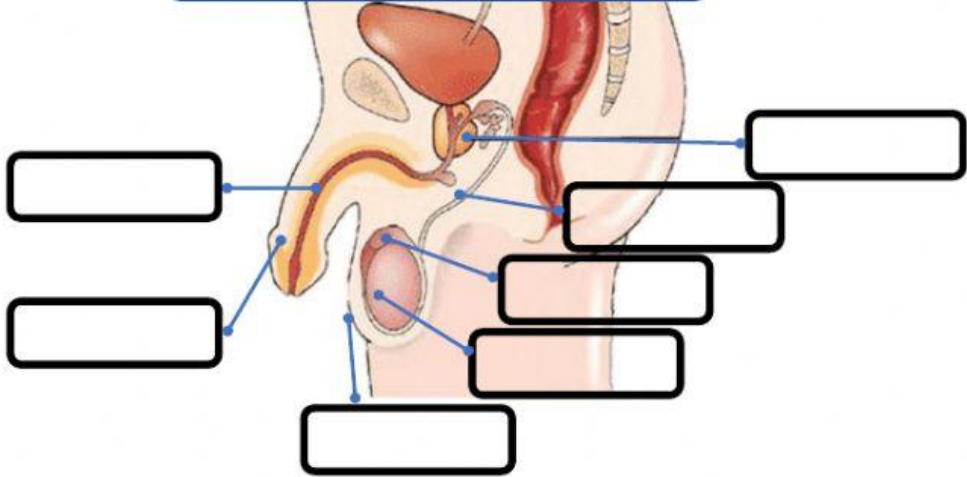

- | | | | |
|--------------|------------|---------------|------------------|
| SKROTUM | PENIS | KANTUNG KEMIH | KELENJAR PROSTAT |
| VAS DEFERENS | EPIDIDIMIS | TESTIS | URETRA |

Pasangkan kotak sebelah kiri dengan kotak sebelah kanan dengan cara menarik garis. Tipe: *Menjodohkan*

<p>Epидidimis</p> <p>Skrotum</p> <p>Testis</p>	<p>Menghasilkan sperma dan hormon</p> <p>Tempat pematangan sel sperma</p> <p>Menjaga suhu testis</p>
--	--

B. Putar dan simak video berikut ya!

Geser dan letakkan nama organ reproduksi tersebut pada kotak yang sesuai dibagian gambar tersebut di bawah

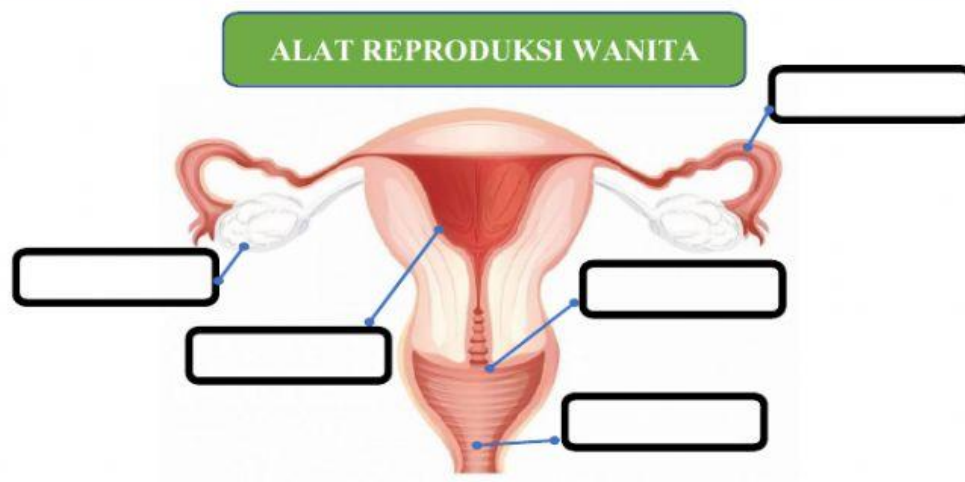

VAGINA	SERVIKS	OVARIUM
UTERUS	OVIDUK	FIMBRAE

Pasangkan kotak sebelah kiri dengan kotak sebelah kanan dengan cara menarik garis. Tipe: *Menjodohkan*

Vagina	Menghasilkan ovum (sel telur)
Ovarium	Tempat pertumbuhan dan perkembangan embrio
Uterus	Sebagai jalan keluarnya bayi

Pilihlah (**KLIK**) pernyataan benar atau salah yang sesuai dengan kolom tersebut

Bacalah uraian pada tabel dengan teliti

No	Uraian	Benar	Salah
1	Ovarium juga berfungsi menghasilkan hormon estrogen dan progesteron.	<input type="checkbox"/>	<input type="checkbox"/>
2	Rahim merupakan tempat pertumbuhan dan perkembangan embrio	<input type="checkbox"/>	<input type="checkbox"/>
3	Pembuahan sel telur oleh sperma terjadi pada uterus	<input type="checkbox"/>	<input type="checkbox"/>
4	Testis berfungsi sebagai tempat pembentukan sel sperma dan hormon kelamin (testosteron).	<input type="checkbox"/>	<input type="checkbox"/>
5	Vas defferens merupakan saluran yang menghubungkan testis dan kantong sperma	<input type="checkbox"/>	<input type="checkbox"/>

Silahkan klik **FINISH** jika anda sudah selesai