

INVESTIGACIÓN

ENFOQUE CUANTITATIVO

TAREA ADAPTADA

1. **Observa las imágenes y subraya de acuerdo al proceso metodológico.** (Ten en cuenta que en el enfoque **cuantitativo** medimos el proceso de estudio mediante la estadística).



ENCUESTA

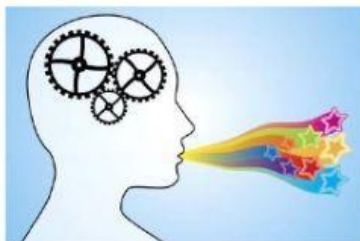

POSITIVISTA



MEDICIÓN DE
RESULTADOS

Elaborado por: María Mercedes López

TÉCNICA

ENFOQUE
CUANTITATIVO

PARADIGMA