ANIMALES EN PELIGRO DE EXTINCIÓN

EN EL PERÚ

1) Escribe los nombres de los siguientes animales en peligro de extinción:

1) Coloca verdadero (V) o falso (F)

a. El cóndor andino es un ave carroñera. ☐

b. El oso andino se encuentra en peligro de extinción debido a la contaminación de los ríos. ☐

c. Con la piel de la nutria gigante fabrican sacos y abrigos. ☐

d. El mono choro de cola amarilla se encuentra en estado CRÍTICO de peligro de extinción. ☐

e. El gato de los Andes no se parece al tamaño de un gato normal. ☐

LIVEWORKSHEETS

3) ¿Cuáles son las razones que ocasionan que los animales se encuentren en peligro de extinción? Selecciona lo que creas correcto.

QUEMA DE BOSQUES

TALA INDISCRIMINADA

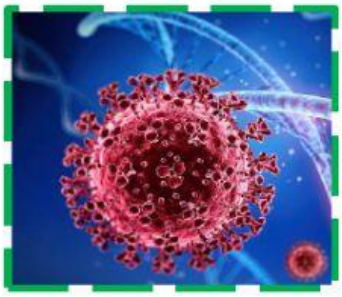

COVID 19

4) ¿Cuál es el animal que se encuentra en estado crítico de peligro de extinción, ocupando el primer puesto de la lista? Escribe el nombre.

5) Encuentra los nombres de los animales en peligro de extinción presentados en la exposición.

M	O	N	O	C	H	O	R	O	A	C	C
H	C	V	B	L	K	J	D	R	L	B	O
J	W	V	D	L	P	Ñ	O	Y	P	T	N
P	Q	R	Y	S	A	R	H	U	Q	R	D
N	U	Y	O	S	O	A	N	D	I	N	O
L	K	D	T	U	I	O	F	D	F	T	R
M	H	S	U	D	R	H	F	E	H	F	A
R	F	G	H	X	Q	T	U	I	V	N	N
O	D	A	S	O	R	N	I	F	L	E	D
W	S	V	K	L	P	N	M	F	Q	Y	I
R	A	N	A	G	I	G	A	N	T	E	N
Z	P	J	Q	N	T	V	X	Z	F	Q	O

Pista: Hay 6 animales en el pupiletras.

LIVEWORKSHEETS