



Hombres y mujeres

NATURALES
5° PRIMARIA

NOMBRE: _____

COLOCA EL NÚMERO SEGÚN CORRESPONDA.

- | | |
|----------------------------|--|
| () menstruación | 1.-Durante esta etapa las diferencias en el cuerpo de las niñas y niños se hace más notable. |
| () ovarios | 2.-Está glándula empieza a producir las hormonas que nos convierten poco a poco, en mujeres y hombres adultos. |
| () adolescencia | 3.- Glándula del aparato sexual femenino. |
| () óvulos | 4.- Células reproductoras en la mujer. |
| () hipófisis | 5.- Salida de sangre a través de la vagina. |
| () fecundación | 6.- Al unirse un óvulo con un espermatozoide ocurre la: |



SELECCIONA LA RESPUESTA CORRECTA.

- 1.- La menstruación dura entre 3 o 5 días. _____
- 2.- Las niñas empiezan a menstruar entre los 6 y 14 años _____
- 3.- El período de menstruación consta normalmente de 28 días. _____
- 4.-Cuando la mujer está menstruando no debe bañarse. _____
- 5.-El médico especialista de la mujer es el ginecólogo. _____

✚ ESCRIBE EN EL PARÉNTESIS LA LETRA DE LA RESPUESTA CORRECTA.



- 1.- La uretra, próstata y el pene son órganos del aparato. ()
a.- Reproductor femenino b.- Circulatorio c.- Reproductor masculino
- 2.- Los espermatozoides se reproducen en. ()
a.- El pene b.- Los testículos c.- La próstata
- 3.- Son las células sexuales masculinas. ()
a.- Ovulos b.- Espermatozoides c.- Testiculos
- 4.- Es la edad aproximada en la que se inicia la maduración sexual en los niños. ()
a.- 5 y 8 años b.- 8 y 21 años c.- 12 y 14 años
- 5.- Es un líquido espeso de color blanco por donde se desplazan los espermatozoides. ()
a.- Semen b.- Epidídimo c.- Seminífero
- 6.- Cuando se tiene una erección, este órgano aumenta de tamaño y se pone duro. ()
a.- Próstata b.- Pene c.- Vejiga
- 7.- A la expulsión de semen a través del pene se le llama. ()
a.- Eyaculación b.- Transpiración c.- Ovulación
- 8.- Son las células responsables de fecundar al óvulo para que se inicie un embarazo. ()
a.- Ovulos b.- Neuronas c.- Espermatozoides
- 9.- Especialidad médica que estudia el aparato urinario y el aparato sexual del hombre. ()
a.- Urología b.- Oncología c.- Patología
- 10.- Al tipo de eyaculaciones que frecuentemente tiene un adolescente mientras duerme se le conoce como. ()
a.- Sueños infantiles b.- Sueños húmedos c.- Pesadillas

✚ **ARRASTRA LA RESPUESTA DONDE CORRESPONDA PARA COMPLETAR EL TEXTO.**

dieta

sustancias

embarazo

ginecólogo

bruscas

Durante el _____ la mujer debe seguir una _____ adecuada, evitar actividades _____, no ingerir _____ que pongan en riesgo la integridad del bebé y acudir a revisiones regulares con el _____ para vigilar el desarrollo del nuevo ser.

✚ **SELECCIONA LAS FRASES QUE COMPLETAN CORRECTAMENTE LA EXPRESIÓN:** **Un recién nacido necesita:**

☐ Que lo inscriban en la escuela.

☐ Que lo alimenten varias veces al día.

☐ Que le brinden amor y protección.

☐ Que lo consientan con las primeras golosinas.

☐ Que lo protejan del frío o del calor.

☐ Que lo bañen y le cambien el pañal.

✚ **ORDENA DEL 1 A 4 EL DESARROLLO DEL NUEVO SER**



✚ **ARRASTRA LAS PARTES DE APARATO REPRODUCTORE FEMENINO SEGÚN CORRESPONDA.**

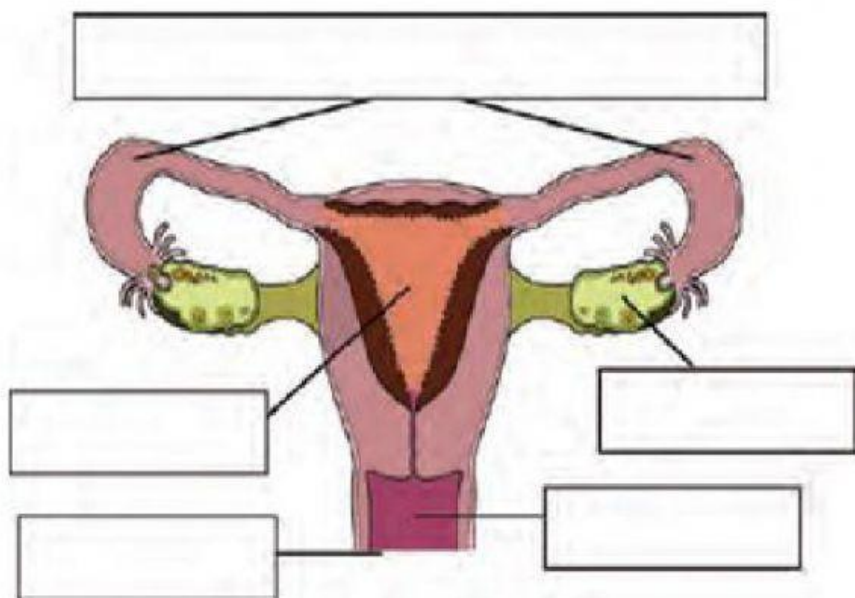

OVARIOS

CUELLO UTERINO

VAGINA

TROMPAS DE FALOPIO

ÚTERO

✚ **ESCRIBE LA LETRA DONDE CORRESPONDA**

masculino señalada.



Vejiga



Vesícula seminal



Próstata

Uretra



Testículos



Escroto

Pene

