

• **COMPLETA LA FRASE ARRASTRANDO LA PALABRA QUE CORRESPONDA**

HOMBRES - MUJERES - ORGANOS REPRODUCTORES - HOMBRE - MUJER - RASGOS - REPRODUCCIÓN

1.- LOS CARACTERES SON DIFERENCIAS CORPORALES ENTRE EL \_\_\_\_\_ Y LA \_\_\_\_\_

2.- LOS CARACTERES SEXUALES PRIMARIOS SON LOS \_\_\_\_\_

3.- LOS CARACTERES SEXUALES SECUNDARIOS SON TODOS AQUELLOS \_\_\_\_\_ QUE, AUNQUE NO ESTAN RELACIONADOS CON LA \_\_\_\_\_ DIFERENCIAN A LOS \_\_\_\_\_ DE LAS \_\_\_\_\_

• **COLOCA LOS NOMBRES ARRASTRANDO LA PALABRA DONDE CORRESPONDA**

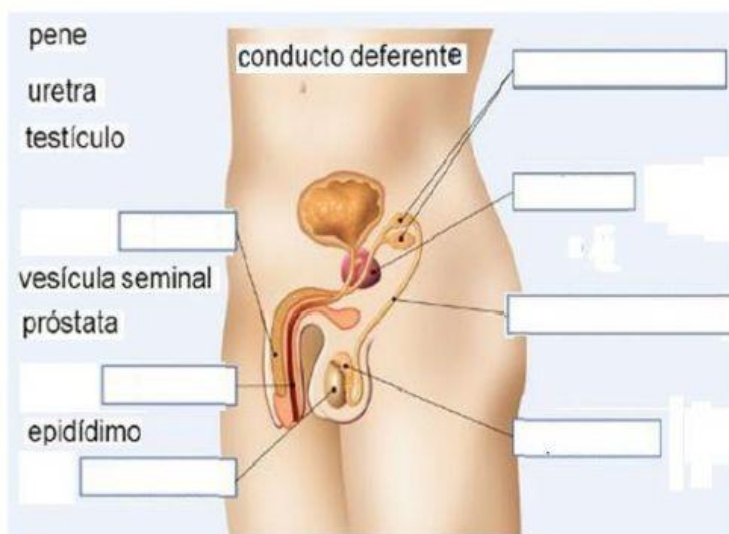
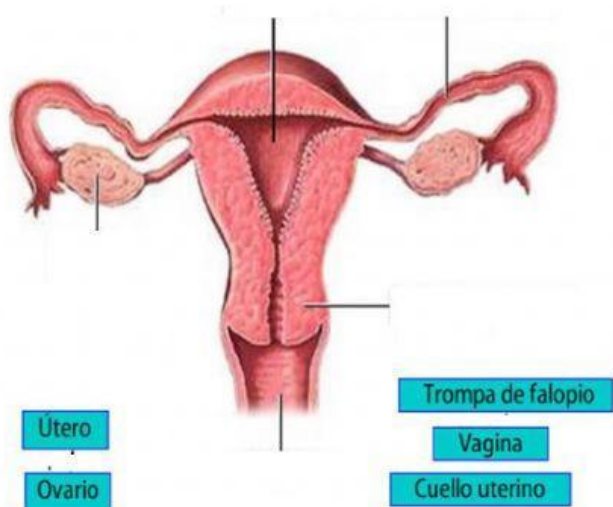

• **COMPLETA EL SIGUIENTE CUADRO:**

SEXO	CARACTERES SEXUALES SECUNDARIOS
HOMBRE	<ul style="list-style-type: none"> <li>- VELLO _____</li> <li>- NACIMIENTO DE LA _____</li> <li>- DESARROLLO DE LOS _____</li> <li>- ENGROSAMIENTO DE LA _____</li> <li>- POLUCIONES _____</li> </ul>
MUJER	<ul style="list-style-type: none"> <li>- VELLO _____ y _____</li> <li>- ENSANCHAMIENTO DE LAS _____</li> <li>- DESARROLLO DE LOS _____</li> <li>- PRIMERA _____</li> </ul>