ESCOLA MUNICIPAL DR. ORLANDO IMBASSAHY

PRÓ: ALESSANDRA VENAS / HISTÓRIA E GEOGRAFIA

NOME:_____ 3º ANO___

TIPOS DE TRABALHOS NAS COMUNIDADES E A INTERAÇÃO COM O MEIO AMBIENTE:

O OFÍCIO DE PESCADOR, ACRÍLICO SOBRE TELA DE ALEXANDRE FRIERE DE 2004.

PESCADORES PESCANDO COM BOMBAS NA PRAIA DA RIBEIRA EM SALVADOR 2011.

ESCREVA AQUI TUDO SOBRE IMAGEM A

- NOME DO AUTOR DA PINTURA:
- TÍTULO DA PINTURA:
- ANO:
- TRABALHADOR REPRESENTADO:
- INSTRUMENTOS DE TRABALHO:
- ESSE TRABALHADOR ATUA EM UM LOCAL ☐ ABERTO ☐ FECHADO:

ESCREVA AQUI SOBRE A IMAGEM B:

- INSTRUMENTOS DE TRABALHO NESSE TIPO DE PESCA:
- ESSE TIPO DE PESCA DEGRADA O MEIO AMBIENTE?

☐ SIM ☐ NÃO

VOCÊ SABE O NOME DESSAS PROFISSÕES?

R T G A X A E E N

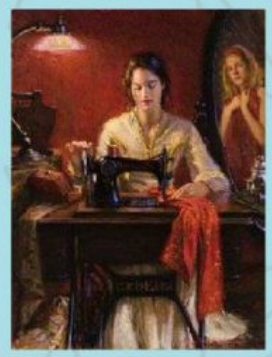

R E I T R S O A C U

A R F E I

A I P I T E N R C R O

OBSERVE, QUAIS DESSES ESPAÇOS ESTIMULAM O CONSUMO? EXPLIQUE:

SAPATEIRO